



**ДЕПАРТАМЕНТ ПРИРОДНЫХ РЕСУРСОВ
И ОХРАНЫ ОКРУЖАЮЩЕЙ СРЕДЫ
КОСТРОМСКОЙ ОБЛАСТИ
(ДПР Костромской области)**

ПРИКАЗ

«13» *марта* 2018 года № *134*

г. Кострома

О внесении изменения в приказ департамента природных ресурсов и охраны окружающей среды Костромской области от 22.12.2016 № 576

В соответствии с пунктом 9 статьи 1 Федерального закона от 31 декабря 2017 года № 503-ФЗ «О внесении изменений в Федеральный закон «Об отходах производства и потребления» и отдельные законодательные акты Российской Федерации»

ПРИКАЗЫВАЮ:

1. Внести в приказ департамента природных ресурсов и охраны окружающей среды Костромской области от 22 декабря 2016 года № 576 «Об утверждении территориальной схемы в области обращения с отходами, в том числе с твердыми коммунальными отходами, Костромской области» изменение, изложив территориальную схему в области обращения с отходами, в том числе с твердыми коммунальными отходами, Костромской области (приложение), в новой редакции согласно приложению к настоящему приказу.

2. Настоящий приказ вступает в силу со дня его официального опубликования.

Директор департамента

А.В. Беляев

Приложение
к приказу департамента природных
ресурсов и охраны окружающей
среды Костромской области от
«13» марта 2018 года № 134

Территориальная схема в области обращения с отходами, в том числе с
твердыми коммунальными отходами, Костромской области

I. Общие положения

В настоящей территориальной схеме в области обращения с отходами, в том числе с твердыми коммунальными отходами, Костромской области используются следующие понятия:

баланс количественных характеристик образования, утилизации, обезвреживания, захоронения твердых коммунальных отходов на территории субъекта Российской Федерации - соотношение количества образовавшихся твердых коммунальных отходов и количественных характеристик их утилизации, обезвреживания, захоронения, передачи в другие субъекты Российской Федерации (поступления из других субъектов Российской Федерации) для последующих утилизации, обезвреживания, захоронения;

захоронение отходов - изоляция отходов, не подлежащих дальнейшей утилизации, в специальных хранилищах в целях предотвращения попадания вредных веществ в окружающую среду;

источник образования отходов - объект капитального строительства или другой объект, а также их совокупность, объединенные единым назначением и (или) неразрывно связанные физически или технологически и расположенные в пределах одного или нескольких земельных участков, территория (часть территории) поселения, на которых образуются твердые коммунальные отходы;

накопление отходов - складирование отходов на срок не более чем одиннадцать месяцев в целях их дальнейших обработки, утилизации, обезвреживания, размещения;

обезвреживание отходов - уменьшение массы отходов, изменение их состава, физических и химических свойств (включая сжигание и (или) обеззараживание на специализированных установках) в целях снижения негативного воздействия отходов на здоровье человека и окружающую среду;

обработка отходов - предварительная подготовка отходов к дальнейшей утилизации, включая их сортировку, разборку, очистку;

обращение с отходами - деятельность по сбору, накоплению, транспортированию, обработке, утилизации, обезвреживанию, размещению отходов;

объекты захоронения отходов - предоставленные в пользование в установленном порядке участки недр, подземные сооружения для захоронения отходов I - V классов опасности в соответствии с законодательством Российской Федерации о недрах;

объекты обезвреживания отходов - специально оборудованные сооружения, которые обустроены в соответствии с требованиями законодательства в области охраны окружающей среды и законодательства в области обеспечения санитарно-эпидемиологического благополучия населения и предназначены для обезвреживания отходов;

объекты размещения отходов - специально оборудованные сооружения, предназначенные для размещения отходов (полигон, шламохранилище, в том числе шламовый амбар, хвостохранилище, отвал горных пород и другое) и включающие в себя объекты хранения отходов и объекты захоронения отходов;

объекты хранения отходов - специально оборудованные сооружения, которые обустроены в соответствии с требованиями законодательства в области охраны окружающей среды и законодательства в области обеспечения санитарно-эпидемиологического благополучия населения и предназначены для долгосрочного складирования отходов в целях их последующих утилизации, обезвреживания, захоронения;

оператор по обращению с твердыми коммунальными отходами - индивидуальный предприниматель или юридическое лицо, осуществляющие деятельность по сбору, транспортированию, обработке, утилизации, обезвреживанию, захоронению твердых коммунальных отходов;

отходы производства и потребления (далее - отходы) - вещества или предметы, которые образованы в процессе производства, выполнения работ, оказания услуг или в процессе потребления, которые удаляются, предназначены для удаления или подлежат удалению в соответствии с настоящим Федеральным законом;

размещение отходов - хранение и захоронение отходов;

региональный оператор по обращению с твердыми коммунальными отходами (далее также - региональный оператор) - оператор по обращению с твердыми коммунальными отходами - юридическое лицо, которое обязано заключить договор на оказание услуг по обращению с твердыми коммунальными отходами с собственником твердых коммунальных отходов, которые образуются и места накопления которых находятся в зоне деятельности регионального оператора;

сбор отходов - прием отходов в целях их дальнейшей обработки, утилизации, обезвреживания, размещения лицом, осуществляющим их обработку, утилизацию, обезвреживание, размещение;

схема потоков отходов - графическое отображение перемещения отходов от источников образования отходов до объектов, используемых для

их обработки, утилизации, обезвреживания, размещения, с информацией о количестве образующихся отходов на территории субъекта Российской Федерации, а также поступающих из других субъектов Российской Федерации отходов;

твердые коммунальные отходы - отходы, образующиеся в жилых помещениях в процессе потребления физическими лицами, а также товары, утратившие свои потребительские свойства в процессе их использования физическими лицами в жилых помещениях в целях удовлетворения личных и бытовых нужд. К твердым коммунальным отходам также относятся отходы, образующиеся в процессе деятельности юридических лиц, индивидуальных предпринимателей и подобные по составу отходам, образующимся в жилых помещениях в процессе потребления физическими лицами;

территориальная схема - текстовые, табличные и графические (карты, схемы, чертежи, планы и иные материалы) описания системы организации и осуществления на территории субъекта Российской Федерации деятельности по сбору, транспортированию, обработке, утилизации, обезвреживанию, размещению образующихся на территории данного субъекта Российской Федерации и (или) поступающих из других субъектов Российской Федерации отходов;

транспортирование отходов - перемещение отходов с помощью транспортных средств вне границ земельного участка, находящегося в собственности юридического лица или индивидуального предпринимателя либо предоставленного им на иных правах;

утилизация отходов - использование отходов для производства товаров (продукции), выполнения работ, оказания услуг, включая повторное применение отходов, в том числе повторное применение отходов по прямому назначению (рециклинг), их возврат в производственный цикл после соответствующей подготовки (регенерация), а также извлечение полезных компонентов для их повторного применения (рекуперация);

хранение отходов - складирование отходов в специализированных объектах сроком более чем одиннадцать месяцев в целях утилизации, обезвреживания, захоронения;

электронная модель территориальной схемы - информационная система, включающая в себя базы данных, программное и техническое обеспечение, предназначенные для ввода, хранения, актуализации, обработки, анализа, представления, визуализации данных о системе организации и осуществления на территории субъекта Российской Федерации деятельности по сбору, транспортированию, обработке, утилизации, обезвреживанию, размещению отходов, образующихся на территории субъекта Российской Федерации, и (или) отходов, поступающих из других субъектов Российской Федерации.

В настоящей территориальной схеме в области обращения с отходами, в том числе с твердыми коммунальными отходами, Костромской области используются следующие сокращения:

(А) МСК – (автоматизированный) мусоросортировочный комплекс;

ДПР КО – департамент природных ресурсов и охраны окружающей среды Костромской области;

ДТЭК и ЖКХ КО – департамент топливно-энергетического комплекса и жилищно-коммунального хозяйства Костромской области;

КГО, ТКО (КГО) – крупногабаритные отходы;

НН ТКО – нормативы накопления твердых коммунальных отходов;

ОО ТКО – объект обработки твердых коммунальных отходов;

РО – региональный оператор по обращению с твердыми коммунальными отходами.

Терр. схема – территориальная схема обращения с отходами, в том числе с твердыми коммунальными отходами;

ТКО – твердые коммунальные отходы;

ТКО (без КГО) – твердые коммунальные отходы, не включающие крупногабаритные отходы.

II. Разделы территориальной схемы в области обращения с отходами, в том числе с твердыми коммунальными отходами, Костромской области

Раздел 1. Нахождение источников образования отходов на территории Костромской области

В соответствии с постановлением Правительства Российской Федерации от 16 марта 2016 года № 197 «Об утверждении требований к составу и содержанию территориальных схем обращения с отходами, в том числе с твердыми коммунальными отходами» под источниками образования отходов понимаются объекты капитального строительства или другие объекты, а также их совокупность, объединенные единым назначением и (или) неразрывно связанные физически или технологически и расположенные в пределах одного или нескольких земельных участков, территория (часть территории) поселения, на которых образуются твердые коммунальные отходы.

Все многообразие источников образования отходов условно можно разделить на жилой и нежилой сектор.

Под жилым сектором в качестве источников образования отходов понимается население, проживающее на определенной территории, в многоквартирных жилых домах или в домах индивидуального жилищного строительства. К многоквартирным жилым домам в настоящее время также относят дома частного сектора блокированной застройки (таунхаусы, дома на 2 семьи и т.д.).

По данным Территориального органа Федеральной службы государственной статистики по Костромской области

а) по состоянию на 01.01.2017 года на территории Костромской области находится 127 117 жилых домов, в том числе:

- многоквартирных домов – 8 213 штуки;
- домов блокированной застройки – 25 126 штук;
- домов индивидуального жилищного строительства – 93 778 штуки.

б) по состоянию на 01.01.2016 года на территории Костромской области находилось 127 405 жилых домов, в том числе:

- многоквартирных домов – 7 622 штуки;
- домов блокированной застройки – 25 949 штук;
- домов индивидуального жилищного строительства – 93 834 штуки.

Структура домовладений по состоянию на 01.01.2017 года представлена на рисунке ниже.



Рис 1. Структура домовладений на территории Костромской области по состоянию на 01.01.2017 года

По состоянию на 01.01.2017 года в указанных выше домовладениях, как указано выше, проживает 648 157 человек, в том числе 466 039 городского населения и 182 118 сельского населения. По данным на 01.01.2016 года численность населения составляла 651 450 человек, включая 465 858 человек городского населения и 185 592 человек сельского поселения.

Распределение населения в разрезе муниципальных районов и городских округов Костромской области по состоянию на 01.01.2017 года представлено на рисунке ниже.



Рис 2. Распределение населения Костромской области по муниципальным районам и городским округам по состоянию на 01.01.2017 года

Нежилой сектор представлен организациями и индивидуальными предпринимателями, занятыми в различных сферах деятельности. По состоянию на 01 января 2017 года на территории Костромской области зарегистрировано 34 514 организаций различных форм собственности и индивидуальных предпринимателей, в том числе:

- организаций – 17 256 штук;
- индивидуальных предпринимателей – 17 258 штук.

По состоянию на 01.01.2016 года количество организаций и индивидуальных предпринимателей составляло 34 598, в том числе 17 836 организаций и 16 762 индивидуальных предпринимателей.

Наибольшее число хозяйствующих субъектов занято в торговле и сфере услуг, обрабатывающих производствах и строительстве, сельском и лесном хозяйстве.

Распределение организаций и индивидуальных предпринимателей по видам деятельности представлено на рисунках ниже.



Рис 3. Распределение организаций и индивидуальных предпринимателей по видам деятельности по состоянию на 01.01.2017 года

Распределение организаций и индивидуальных предпринимателей в разрезе муниципальных районов и городских округов представлено на рисунке ниже.

РАСПРЕДЕЛЕНИЕ ОРГАНИЗАЦИЙ И ИНДИВИДУАЛЬНЫХ ПРЕДПРИНИМАТЕЛЕЙ В КОСТРОМСКОЙ ОБЛАСТИ



Рис 4. Распределение организаций и индивидуальных предпринимателей в Костромской области по состоянию на 01.01.2017 года

Распределение источников образования отходов по муниципальным образованиям (муниципальные районы, городские округа, городские и сельские поселения) представлено в таблице 1 и приложении 1.

Таблица 1. Источники образования отходов в Костромской области

№ п/п	Наименование муниципального образования	Административные центры муниципальных образований	ОКТМО	Численность населения по состоянию на 01.01.2017, человек			Количество жилых домов				Организации и ИП Костромской области		
				Всего	Городское	Сельское	Всего	МКД	Блокированной застройки	ИЖС	Всего	Организации	ИП
1	2	3	4	5	6	7	8	9	10	11	12	13	14
	Костромская область ИТОГО	г. Кострома		648 157	466 039	182 118	127 117	8 213	25 126	93 778	34 514	17 256	17 258
1	Городской округ город Буй	г. Буй	34705000	24 011	24 011	-	3 795	283	659	2 853	1 157	305	852
2	Городской округ город Волгореченск	г. Волгореченск	34706000	16 658	16 653	5	248	101	36	111	516	297	219
3	Городской округ город Галич	г. Галич	34708000	16 922	16 922	-	3 147	317	644	2 186	692	303	389
4	Городской округ город Кострома	г. Кострома	34701000	277 648	277 648	-	12 394	3 310	3 853	5 231	18 763	10 336	8 427
5	Городской округ город Мантурово	г. Мантурово	34714000	15 619	15 619	-	3 995	300	797	2 898	633	243	390
6	Городской округ город Шарья	г. Шарья	34730000	36 565	35 831	734	7 378	486	603	6 289	1 891	708	1 183
7	Антроповский муниципальный район	пос. Антропово	34602000	5 838	-	5 838	2 433	41	825	1 567	261	156	105
7.1	Антроповское сельское поселение	пос. Антропово	34602403	3 237	-	3 237							
7.2	Котельниковское сельское поселение	д. Котельниково	34602412	577	-	577							
7.3	Курновское сельское поселение	пос. Антропово	34602404	389	-	389							
7.4	Палкинское сельское поселение	с. Палкино	34602420	1 368	-	1 368							
7.5	Просекское сельское поселение	д. Просек	34602408	267	-	267							
8	Буйский муниципальный район	г. Буй	34604000	10 329	4 357	5 972	4 341	66	-	4 275	533	277	256
8.1	городское поселение послок Чистые Боры	пос. Чистые Боры	34604159	4 357	4 357	-							

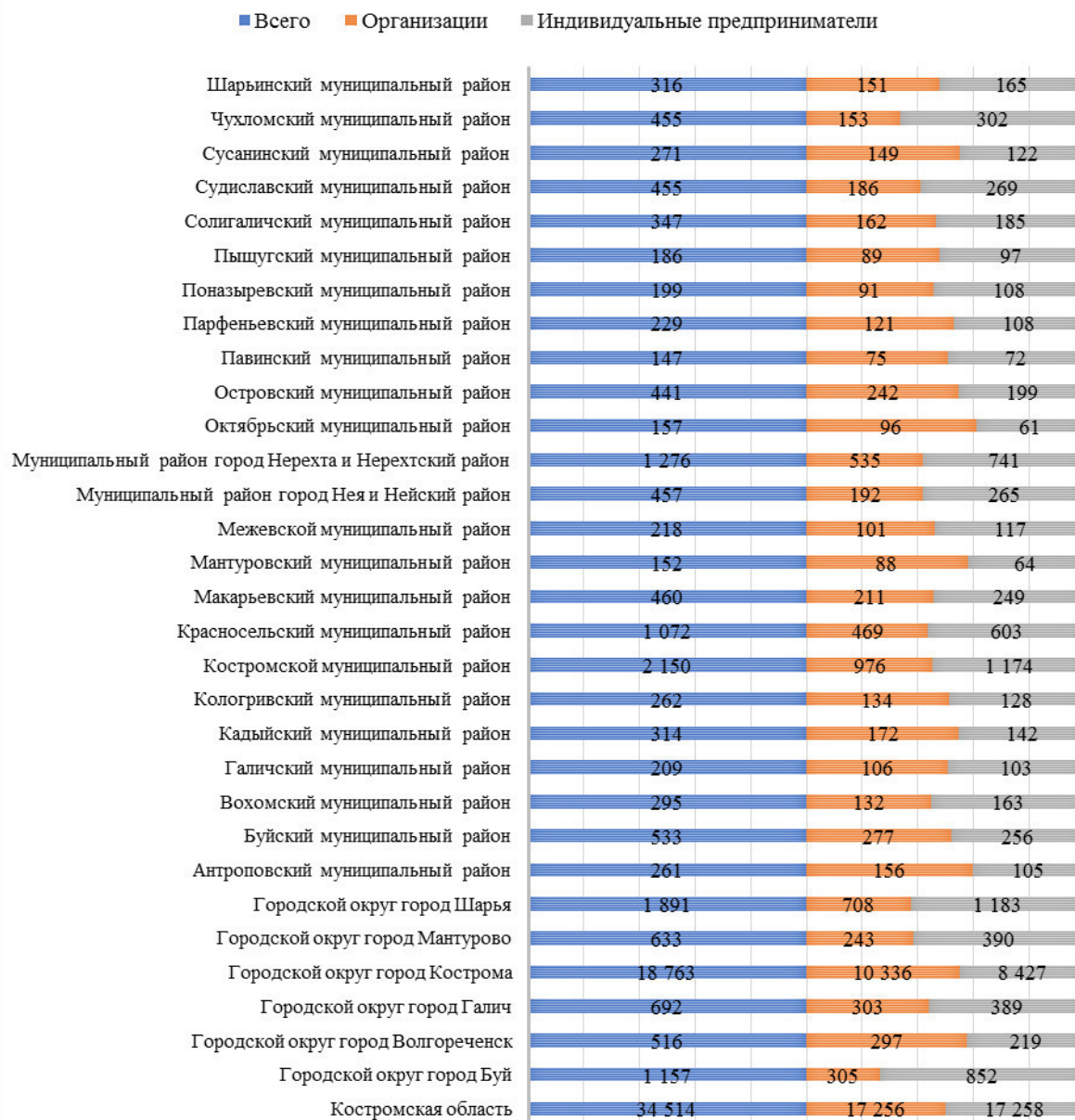
№ п/п	Наименование муниципального образования	Административные центры муниципальных образований	ОКТМО	Численность населения по состоянию на 01.01.2017, человек			Количество жилых домов				Организации и ИП Костромской области		
				Всего	Городское	Сельское	Всего	МКД	Блокированной застройки	ИЖС	Всего	Организации	ИП
1	2	3	4	5	6	7	8	9	10	11	12	13	14
8.2	Барановское сельское поселение	д. Бараново	34604404	953	-	953							
8.3	Центральное сельское поселение	пос. Корёга	34604466	5 019	-	5 019							
9	Вохомский муниципальный район	пос. Вохма	34606000	8 170	-	8 170	3 831	112	1 036	2 683	295	132	163
9.1	Бельковское сельское поселение	дер. Бельково	34606404	1 203	-	1 203							
9.2	Воробьевское сельское поселение	пос. Воробьевца	34606408	710	-	710							
9.3	Вохомское сельское поселение	пос. Вохма	34606410	4 378	-	4 378							
9.4	Латишинское сельское поселение	с. Латишино	34606416	590	-	590							
9.5	Петрецовское сельское поселение	с. Никола	34606436	638	-	638							
9.6	Тихоновское сельское поселение	с. Тихон	34606452	651	-	651							
10	Галичский муниципальный район	г. Галич	34608000	7 513	-	7 513	3 775	32	987	2 756	209	106	103
10.1	Березовское сельское поселение	с. Березовец	34608404	578	-	578							
10.2	Дмитриевское сельское поселение	дер. Дмитриевское	34608407	2 889	-	2 889							
10.3	Лопаревское сельское поселение	пос. Лопарево	34608416	588	-	588							
10.4	Ореховское сельское поселение	с. Орехово	34608428	2 060	-	2 060							

№ п/п	Наименование муниципального образования	Административные центры муниципальных образований	ОКТМО	Численность населения по состоянию на 01.01.2017, человек			Количество жилых домов				Организации и ИП Костромской области		
				Всего	Городское	Сельское	Всего	МКД	Блокированной застройки	ИЖС	Всего	Организации	ИП
1	2	3	4	5	6	7	8	9	10	11	12	13	14
	поселение												
10.5	Степановское сельское поселение	дер. Степаново	34608440	1 398	-	1 398							
11	Кадынский муниципальный район	пос. Кадый	34610000	7 304	3 507	3 797	3 531	33	896	2 602	314	172	142
11.1	городское поселение поселок Кадый	пос. Кадый	34610151	3 507	3 507	-							
11.2	Вёшкинское сельское поселение	пос. Вёкша	34610420	851	-	851							
11.3	Екатеринкинское сельское поселение	д. Екатеринкино	34610408	425	-	425							
11.4	Завражное сельское поселение	с. Завражье	34610412	539	-	539							
11.5	Паньковское сельское поселение	д. Паньково	34610432	797	-	797							
11.6	Селщенское сельское поселение	д. Селище	34610436	281	-	281							
11.7	Столпичское сельское поселение	д. Столпино	34610440	412	-	412							
11.8	Чернышевское сельское поселение	с. Чернышево	34610444	492	-	492							
12	Кологривский муниципальный район	г. Кологрив	34612000	5 485	3 032	2 453	2 658	82	732	1 844	262	134	128
12.1	городское поселение город Кологрив	г. Кологрив	34612101	3 553	3 032	521							
12.2	Илешевское сельское поселение	д. Овсяниково	34612408	515	-	515							

№ п/п	Наименование муниципального образования	Административные центры муниципальных образований	ОКТМО	Численность населения по состоянию на 01.01.2017, человек			Количество жилых домов				Организации и ИП Костромской области		
				Всего	Городское	Сельское	Всего	МКД	Блокированной застройки	ИЖС	Всего	Организации	ИП
1	2	3	4	5	6	7	8	9	10	11	12	13	14
12.3	Ильинское сельское поселение	с. Ильинское	34612412	717	-	717							
12.4	Суховерковское сельское поселение	д. Суховерково	34612428	333	-	333							
12.5	Ужугское сельское поселение	пос. Ужуга	34612432	367	-	367							
13	Костромской муниципальный район	г. Кострома	34614000	47 334	-	47 334	13 642	423	250	12 969	2 150	976	1 174
13.1	Апраксинское сельское поселение	пос. Апраксино	34614404	1 659	-	1 659							
13.2	Бакиевское сельское поселение	пос. Зарубино	34614408	5 602	-	5 602							
13.3	Караваевское сельское поселение	пос. Караваево	34614411	7 851	-	7 851							
13.4	Кузнецовское сельское поселение	д. Кузнецово	34614416	2 178	-	2 178							
13.5	Кузьмищенское сельское поселение	д. Кузьмищи	34614418	1 132	-	1 132							
13.6	Минское сельское поселение	с. Минское	34614420	3 105	-	3 105							
13.7	Никольское сельское поселение	пос. Никольское	34614424	8 349	-	8 349							
13.8	Самсоновское сельское поселение	с. Ильинское	34614428	2 182	-	2 182							
13.9	Сандогорское сельское поселение	с. Сандогора	34614432	1 397	-	1 397							
13.10	Середняковское сельское поселение	дер. Средняя	34614434	1 603	-	1 603							

№ п/п	Наименование муниципального образования	Административные центры муниципальных образований	ОКТМО	Численность населения по состоянию на 01.01.2017, человек			Количество жилых домов				Организации и ИП Костромской области		
				Всего	Городское	Сельское	Всего	МКД	Блокированной застройки	ИЖС	Всего	Организации	ИП
1	2	3	4	5	6	7	8	9	10	11	12	13	14
13.11	Сущевское сельское поселение	с. Сущёво	34614436	4 543	-	4 543							
13.12	Чернопенское сельское поселение	пос. Сухоногово	34614440	2 124	-	2 124							
13.13	Шунгенское сельское поселение	с. Шунга	34614444	5 609	-	5 609							
14	Красносельский муниципальный район	пос. Красное-на-Волге	34616000	18 245	7 956	10 289	8 421	136	85	8 200	1 072	469	603
14.1	городское поселение пос. Красное-на-Волге	пос. Красное-на-Волге	34616151	7 956	7 956	-							
14.2	Боровиковское сельское поселение	дер. Боровиково	34616404	1 532	-	1 532							
14.3	Гридинское сельское поселение	дер. Гридино	34616408	865	-	865							
14.4	Захаровское сельское поселение	дер. Захарово	34616412	351	-	351							
14.5	Подольское сельское поселение	с. Подольское	34616416	1 665	-	1 665							
14.6	Прискоковское сельское поселение	дер. Прискоково	34616420	1 145	-	1 145							
14.7	Сидоровское сельское поселение	с. Сидоровское	34616424	1 260	-	1 260							
14.8	Чапаевское сельское поселение	пос. им. Чапаева	34616428	1 259	-	1 259							
14.9	Шолоховское сельское поселение	дер. Шолохово	34616432	2 212	-	2 212							
15	Макарьевский муниципальный	г. Макарьев	34618000	13 473	6 632	6 841	6 855	91	1 852	4 912	460	211	249

№ п/п	Наименование муниципального образования	Административные центры муниципальных образований	ОКТМО	Численность населения по состоянию на 01.01.2017, человек			Количество жилых домов				Организации и ИП Костромской области		
				Всего	Городское	Сельское	Всего	МКД	Блокированной застройки	ИЖС	Всего	Организации	ИП
1	2	3	4	5	6	7	8	9	10	11	12	13	14
	район												
15.1	городское поселение г. Макарьев	г. Макарьев	34618101	6 805	6 632	173							
15.2	Горчухинское сельское поселение	пос. Горчуха	34618406	2 723	-	2 723							
15.3	Нежитинское сельское поселение	с. Нежитино	34618416	403	-	403							
15.4	Николо-Макаровское сельское поселение	с. Николо-Макарово	34618424	590	-	590							
15.5	Тимошинское сельское поселение	с. Тимошино	34618432	267	-	267							
15.6	Унженское сельское поселение	г. Макарьев	34618440	727	-	727							
15.7	Усть-Нейское сельское поселение	дер. Якимово	34618444	1 415	-	1 415							
15.8	Шемятинское сельское поселение	дер. Шемятино	34618448	543	-	543							
16	Мантуровский муниципальный район	г. Мантурово	34620000	4 017	-	4 017							
16.1	Знаменское сельское поселение	д. Знаменка	34620412	987	-	987							
16.2	Леонтьевское сельское поселение	д. Леонтьevo	34620420	869	-	869	2 388	7	525	1 856	152	88	64
16.3	Октябрьское сельское поселение	пос. Октябрьский	34620423	1 033	-	1 033							
16.4	Подвигалхинское сельское	д. Подвигалиха	34620424	580	-	580							

№ п/п	Наименование муниципального образования	Административные центры муниципальных образований	ОКТМО	Численность населения по состоянию на 01.01.2017, человек			Количество жилых домов				Организации и ИП Костромской области		
				Всего	Городское	Сельское	Всего	МКД	Блокированной застройки	ИЖС	Всего	Организации	ИП
1	2	3	4	5	6	7	8	9	10	11	12	13	14
	поселение												
16.5	Самыловское сельское поселение	д. Самылово	34620432	548	-	548							
17	Межевской муниципальный район	с. Георгиевское	34622000	3 689	-	3 689	1 426	614	-	812	218	101	117
17.1	Георгиевское сельское поселение	с. Георгиевское	34622404	2 849	-	2 849							
17.2	Никольское сельское поселение	с. Никола	34622412	579	-	579							
17.3	Родинское сельское поселение	пос. Центральный	34622422	160	-	160							
17.4	Советское сельское поселение	пос. Советский	34622426	101	-	101							
18	Муниципальный район город Нея и Нейский район	г. Нея	34624000	12 476	8 964	3 512	4 148	217	1 199	2 732	457	192	265
18.1	городское поселение город Нея	г. Нея	34624101	8 964	8 964	-							
18.2	Вожеровское сельское поселение	с. Вожерово	34624404	148	-	148							
18.3	Еленское сельское поселение	пос. Еленский	34624406	605	-	605							
18.4	Коткишевское сельское поселение	с. Коткишево	34624412	292	-	292							
18.5	Кузбальское сельское поселение	с. Кузбал	34624416	531	-	531							
18.6	Михалёвское сельское поселение	с. Михали	34624420	497	-	497							

№ п/п	Наименование муниципального образования	Административные центры муниципальных образований	ОКТМО	Численность населения по состоянию на 01.01.2017, человек			Количество жилых домов				Организации и ИП Костромской области		
				Всего	Городское	Сельское	Всего	МКД	Блокированной застройки	ИЖС	Всего	Организации	ИП
1	2	3	4	5	6	7	8	9	10	11	12	13	14
18.7	Номженское сельское поселение	пос. Ножма	34624424	621	-	621							
18.8	Солтановское сельское поселение	с. Солтаново	34624432	358	-	358							
18.9	Тотомицкое сельское поселение	пос. Тотомица	34624436	460	-	460							
19	Муниципальный район город Нерехта и Нерехтский район	г. Нерехта	34626000	32 605	21 403	11 202	9 064	486	1 526	7 052	1 276	535	741
19.1	городское поселение г. Нерехта	г. Нерехта	34626101	21 403	21 403	-							
19.2	Волжское сельское поселение	д. Татарское	34626410	2 057	-	2 057							
19.3	Воскресенское сельское поселение	д. Бабаево	34626412	3 635	-	3 635							
19.4	Ёмсненское сельское поселение	с. Ёмсна	34626420	1 485	-	1 485							
19.5	Пригородное сельское поселение	г. Нерехта	34626450	4 025	-	4 025							
20	Октябрьский муниципальный район	с. Боговарово	34628000	4 143	-	4 143	1 961	19	500	1 442	157	96	61
20.1	Луптюгское сельское поселение	с. Луптюг	34628412	296	-	296							
20.2	Новинское сельское поселение	с. Боговарово	34628414	895	-	895							
20.3	Покровское сельское поселение	с. Боговарово	34628416	2 703	-	2 703							

№ п/п	Наименование муниципального образования	Административные центры муниципальных образований	ОКТМО	Численность населения по состоянию на 01.01.2017, человек			Количество жилых домов				Организации и ИП Костромской области		
				Всего	Городское	Сельское	Всего	МКД	Блокированной застройки	ИЖС	Всего	Организации	ИП
1	2	3	4	5	6	7	8	9	10	11	12	13	14
20.4	Соловецкое сельское поселение	с. Соловецкое	34628424	249	-	249							
21	Островский муниципальный район	пос. Островское	34630000	11 412	-	11 412	3 480	103	1 228	2 149	441	242	199
21.1	Адищевское сельское поселение	с. Адищево	34630404	1 569	-	1 569							
21.2	Александровское сельское поселение	пос. Александровское	34630406	728	-	728							
21.3	Игодовское сельское поселение	с. Игодово	34630420	364	-	364							
21.4	Клеванцовское сельское поселение	дер. Клеванцево	34630424	1 546	-	1 546							
21.5	Островское сельское поселение	пос. Островское	34630432	2 356	-	2 356							
21.6	Островское (центральное) сельское поселение	пос. Островское	34630438	4 849	-	4 849							
22	Павинский муниципальный район	с. Павино	34632000	4 098	-	4 098	1 543	11	608	924	147	75	72
22.1	Крутогорское сельское поселение	пос. Шайменский	34632406	184	-	184							
22.2	Леденское сельское поселение	с. Леденск	34632408	365	-	365							
22.3	Павинское сельское поселение	с. Павино	34632416	3 197	-	3 197							
22.4	Петропавловское сельское поселение	дер. Берёзовка	34632420	352	-	352							

№ п/п	Наименование муниципального образования	Административные центры муниципальных образований	ОКТМО	Численность населения по состоянию на 01.01.2017, человек			Количество жилых домов				Организации и ИП Костромской области		
				Всего	Городское	Сельское	Всего	МКД	Блокированной застройки	ИЖС	Всего	Организации	ИП
1	2	3	4	5	6	7	8	9	10	11	12	13	14
23	Парфеньевский муниципальный район	с. Парфеньево	34634000	5 640	-	5 640	2 476	48	745	1 683	229	121	108
23.1	Матвеевское сельское поселение	с. Матвеево	34634424	632	-	632							
23.2	Николо-Поломское сельское поселение	пос. Николо-Полома	34634420	1 716	-	1 716							
23.3	Парфеньевское сельское поселение	с. Парфеньево	34634428	3 116	-	3 116							
23.4	Потрусовское сельское поселение	с. Потрусово	34634432	176	-	176							
24	Поназыревский муниципальный район	пос. Поназырево	34636000	7 177	4 564	2 613	2 243	43	665	1 535	199	91	108
24.1	городское поселение поселок Поназырево	пос. Поназырево	34636151	4 875	4 564	311							
24.2	Полдневицкое сельское поселение	пос. Полдневица	34636418	668	-	668							
24.3	Хмелевское сельское поселение	с. Хмелёвка	34636424	564	-	564							
24.4	Якшиангское сельское поселение	пос. Якшианга	34636432	1 070	-	1 070							
25	Пыщугский муниципальный район	с. Пыщуг	34638000	4 489	-	4 489	1 749	122	355	1 272	186	89	97
25.1	Верхнеспасское сельское поселение	с. Верхнее-спасское	34638404	344	-	344							
25.2	Головинское сельское поселение	п. Боровской	34638412	549	-	549							

№ п/п	Наименование муниципального образования	Административные центры муниципальных образований	ОКТМО	Численность населения по состоянию на 01.01.2017, человек			Количество жилых домов				Организации и ИП Костромской области		
				Всего	Городское	Сельское	Всего	МКД	Блокированной застройки	ИЖС	Всего	Организации	ИП
1	2	3	4	5	6	7	8	9	10	11	12	13	14
25.3	Носковское сельское поселение	дер. Носково	34638424	149	-	149							
25.4	Пыщугское сельское поселение	с. Пыщуг	34638428	3 447	-	3 447							
26	Солигаличский муниципальный район	г. Солигалич	34640000	8 996	5 976	3 020	3 054	111	959	1 984	347	162	185
26.1	городское поселение город Солигалич	г. Солигалич	34640101	5 976	5 976	-							
26.2	Бурдуковское сельское поселение	дер. Бурдуково	34640404	439	-	439							
26.3	Васильевское сельское поселение	дер. Прокошево	34640408	141	-	141							
26.4	Корцовское сельское поселение	с. Корцово	34640424	508	-	508							
26.5	Куземинское сельское поселение	дер. Куземино	34640428	184	-	184							
26.6	Лосевское сельское поселение	с. Лосево	34640432	421	-	421							
26.7	Первомайское сельское поселение	дер. Оглоблино	34640436	310	-	310							
26.8	Солигаличское сельское поселение	г. Солигалич	34640440	1 017	-	1 017							
27	Судиславский муниципальный район	пос. Судиславль	34642000	12 458	4 757	7 701							
27.1	городское поселение поселок Судиславль	пос. Судиславль	34642151	4 757	4 757	-							
27.2	Воронское сельское поселение	с. Воронье	34642408	1 065	-	1 065							

№ п/п	Наименование муниципального образования	Административные центры муниципальных образований	ОКТМО	Численность населения по состоянию на 01.01.2017, человек			Количество жилых домов				Организации и ИП Костромской области		
				Всего	Городское	Сельское	Всего	МКД	Блокированной застройки	ИЖС	Всего	Организации	ИП
1	2	3	4	5	6	7	8	9	10	11	12	13	14
	поселение												
27.3	Расловское сельское поселение	пос. Раслово	34642424	2 785	-	2 785							
27.4	Судиславское сельское поселение	пос. Судиславль	34642432	3 851	-	3 851							
28	Сусанинский муниципальный район	пос. Сусанино	34644000	6 870	3 153	3 717	1 878	290	124	1 464	271	149	122
28.1	городское поселение поселок Сусанино	пос. Сусанино	34644151	3 154	3 153	1							
28.2	Андреевское сельское поселение	с. Андреевское	34644404	328	-	328							
28.3	Буяковское сельское поселение	с. Буяково	34644408	497	-	497							
28.4	Северное сельское поселение	с. Северное	34644428	660	-	660							
28.5	Сокиринское сельское поселение	дер. Сокирино	34644436	646	-	646							
28.6	Сумароковское сельское поселение	с. Сумароково	34644432	757	-	757							
28.7	Ченцовское сельское поселение	дер. Ченцово	34644440	828	-	828							
29	Чухломский муниципальный район	г. Чухлома	34646000	9 998	5 054	4 944							
29.1	городское поселение город Чухлома	г. Чухлома	34646101	5 054	5 054	-							
29.2	Ножкинское сельское поселение	с. Ножкино	34646420	497	-	497							

№ п/п	Наименование муниципального образования	Административные центры муниципальных образований	ОКТМО	Численность населения по состоянию на 01.01.2017, человек			Количество жилых домов				Организации и ИП Костромской области		
				Всего	Городское	Сельское	Всего	МКД	Блокированной застройки	ИЖС	Всего	Организации	ИП
1	2	3	4	5	6	7	8	9	10	11	12	13	14
29.3	Панкратовское сельское поселение	д. Панкратово	34646444	204	-	204							
29.4	Петровское сельское поселение	пос. Якия	34646424	755	-	755							
29.5	Повалихинское сельское поселение	д. Повалихино	34646428	386	-	386							
29.6	Судайское сельское поселение	с. Судай	34646436	1 788	-	1 788							
29.7	Чухломское сельское поселение	д. Тимофеевское	34646452	769	-	769							
29.8	Шартановское сельское поселение	д. Ильинское	34646456	545	-	545							
30	Шарьинский муниципальный район	г. Шарья	34648000	8 975	-	8 975	4 268	19	1 017	3 232	316	151	165
30.1	Варакинское сельское поселение	пос. Варакинский	34648403	304	-	304							
30.2	Головинское сельское поселение	с. Головино	34648404	127	-	127							
30.3	Заболотское сельское поселение	с. Заболотье	34648408	257	-	257							
30.4	Зебляковское сельское поселение	пос. Зебляки	34648410	2 315	-	2 315							
30.5	Ивановское сельское поселение	с. Рождественское	34648412	2 178	-	2 178							
30.6	Конёвское сельское поселение	дер. Конёво	34648420	292	-	292							
30.7	Одоевское сельское поселение	с. Одоевское	34648436	510	-	510							

№ п/п	Наименование муниципального образования	Административные центры муниципальных образований	ОКТМО	Численность населения по состоянию на 01.01.2017, человек			Количество жилых домов				Организации и ИП Костромской области		
				Всего	Городское	Сельское	Всего	МКД	Блокированной застройки	ИЖС	Всего	Организации	ИП
1	2	3	4	5	6	7	8	9	10	11	12	13	14
	<i>поселение</i>												
30.8	<i>Троицкое сельское поселение</i>	<i>с. Троицкое</i>	<i>34648452</i>	<i>296</i>	<i>-</i>	<i>296</i>							
30.9	<i>Шангское сельское поселение</i>	<i>с. Николо-Шанга</i>	<i>34648456</i>	<i>1 596</i>	<i>-</i>	<i>1 596</i>							
30.10	<i>Шекиемское сельское поселение</i>	<i>пос. Шекиема</i>	<i>34648457</i>	<i>1 100</i>	<i>-</i>	<i>1 100</i>							

Раздел 2. Количество образующихся отходов на территории Костромской области

Ежегодно на территории Костромской области образуется более 1 млн. тонн отходов производства и потребления, большую часть которых составляют отходы IV-V класса опасности.

Сведения о количестве образованных отходов за 2009-2016 годы в разрезе классов опасности отходов для окружающей среды представлены в таблице 2.

Таблица 2. Количество образуемых на территории Костромской области
отходов (по классам опасности), тонн

№ п/п	Виды отходов (по классу опасности)	2009 год	2010 год	2011 год	2012 год	2013 год	2014 год	2015 год	2016 год
1	I класс опасности для окружающей природной среды (всего)	11,5890	10,4670	11,1980	7,7220	14,4446	15,4285	29,0710	13,5484
2	II класс опасности для окружающей среды (всего)	59,9880	66,1900	56,1010	54,1100	67,9203	102,0927	74,8178	47,6767
3	III класс опасности для окружающей природной среды (всего)	27 388,5310	27 829,6070	2 744,4950	6 606,5884	7 411,7519	12 616,2806	33 412,5133	38 154,2908
4	IV класс опасности для окружающей природной среды (всего)	267 119,1720	438 101,150	343 166,8110	305 121,2800	335 062,9384	598 910,5988	360 936,5947	331 725,7339
5	V класс опасности для окружающей природной среды (всего)	410 113,1130	588 168,139	654 199,3620	690 676,2294	666 273,9904	683 331,0168	710 443,1803	782 773,9450
	Всего отходов	704 692,3930	1 054 175,5530	1 000 177,9670	1 002 465,9297	1 008 831,0456	1 294 975,4174	1 104 896,1771	1 152 715,1948

Усредненный показатель образования отходов за 2014-2016 гг. составляет 1 184 195,5964 тонн, в том числе:

- I класса опасности – 19,3493 тонн;
- II класса опасности – 74,8624 тонн;
- III класса опасности – 28 061,0282 тонн;
- IV класса опасности – 430 524,3091 тонн;
- V класса опасности – 725 516,0473 тонн.

В структуре образующихся отходов наибольшая их часть приходится на обрабатывающие производства, сельское и лесное хозяйство. Количество образующихся отходов по видам экономической деятельности, в том числе усредненный показатель за 2013-2015 гг., представлены в таблице 3. В таблице 4 представлены данные о количестве образованных отходов за 2016 год в разрезе видов деятельности в соответствии с ОКВЭД 2.

Таблица 3. Количество образующихся отходов по видам экономической деятельности, тонн

№ п/п	Вид экономической деятельности	2013 год	2014 год	2015 год	В среднем за 2013-2015 гг.
1	РАЗДЕЛ А СЕЛЬСКОЕ ХОЗЯЙСТВО, ОХОТА И ЛЕСНОЕ ХОЗЯЙСТВО	115 640,0104	178 132,3588	317 620,9101	203 797,7598
2	РАЗДЕЛ В РЫБОЛОВСТВО, РЫБОВОДСТВО	19,8560	21,5000	24,0750	21,8103
3	РАЗДЕЛ С ДОБЫЧА ПОЛЕЗНЫХ ИСКОПАЕМЫХ	181 706,7542	181 659,6980	-	121 122,1507
4	РАЗДЕЛ D ОБРАБАТЫВАЮЩИЕ ПРОИЗВОДСТВА	675 797,6170	839 782,5234	719 065,8327	744 881,9910
5	РАЗДЕЛ E ПРОИЗВОДСТВО И РАСПРЕДЕЛЕНИЕ ЭЛЕКТРОЭНЕРГИИ, ГАЗА И ВОДЫ	15 626,9370	69 186,3346	50 807,9574	45 207,0763
6	РАЗДЕЛ F СТРОИТЕЛЬСТВО	605,9414	618,2668	899,9881	708,0654
7	РАЗДЕЛ G ОПТОВАЯ И РОЗНИЧНАЯ ТОРГОВЛЯ; РЕМОНТ АВТОТРАНСПОРТНЫХ СРЕДСТВ, МОТОЦИКЛОВ, БЫТОВЫХ ИЗДЕЛИЙ И ПРЕДМЕТОВ ЛИЧНОГО ПОЛЬЗОВАНИЯ	8 580,8642	9 416,5220	8 211,5231	8 736,3031
8	Раздел Н - Гостиницы и рестораны	239,6975	395,6224	301,7758	312,3653
9	РАЗДЕЛ I ТРАНСПОРТ И СВЯЗЬ	3 826,8183	10 797,2258	1 003,0716	5 209,0386
10	РАЗДЕЛ J ФИНАНСОВАЯ ДЕЯТЕЛЬНОСТЬ	178,5410	134,5160	130,2850	147,7807
11	РАЗДЕЛ К ОПЕРАЦИИ С НЕДВИЖИМЫМ ИМУЩЕСТВОМ, АРЕНДА И ПРЕДОСТАВЛЕНИЕ УСЛУГ	1 294,8017	2 038,7260	4 788,6726	2 707,4001
12	РАЗДЕЛ L ГОСУДАРСТВЕННОЕ УПРАВЛЕНИЕ И ОБЕСПЕЧЕНИЕ ВОЕННОЙ БЕЗОПАСНОСТИ. СОЦИАЛЬНОЕ СТРАХОВАНИЕ	2 528,1042	1 677,8416	1 086,3852	1 764,1103
13	РАЗДЕЛ M ОБРАЗОВАНИЕ	703,6640	657,8270	797,8105	719,7672
14	РАЗДЕЛ N ЗДРАВООХРАНЕНИЕ И ПРЕДОСТАВЛЕНИЕ СОЦИАЛЬНЫХ УСЛУГ	419,1940	272,3800	27,3000	239,6247
15	РАЗДЕЛ O ПРЕДОСТАВЛЕНИЕ ПРОЧИХ КОММУНАЛЬНЫХ, СОЦИАЛЬНЫХ И ПЕРСОНАЛЬНЫХ УСЛУГ	1 662,2445	184,0749	130,5899	658,9698
Всего отходов		1 008 831,05	1 294 975,42	1 104 896,18	1 136 234,21

Таблица 4. Количество образующихся отходов по видам экономической деятельности, тонн

№ п/п	Вид экономической деятельности	2016 год
1	Деятельность административно-хозяйственная, вспомогательная деятельность по обеспечению функционирования организации, деятельность по предоставлению прочих вспомогательных услуг для бизнеса	78,2121
2	Деятельность в области архитектуры и инженерно-технического проектирования; технических испытаний, исследований и анализа	46,3531
3	Деятельность в области здравоохранения	70,3000
4	Деятельность в области спорта, отдыха и развлечений	27,1020
5	Деятельность в области телевизионного и радиовещания	26,0260
6	Деятельность в сфере телекоммуникаций	215,1090
7	Деятельность ветеринарная	0,8150
8	Деятельность воздушного и космического транспорта	23,3392
9	Деятельность вспомогательная в сфере финансовых услуг и страхования	6,5000
10	Деятельность издательская	73,2300
11	Деятельность общественных организаций	2,4000
12	Деятельность органов государственного управления по обеспечению военной безопасности, обязательному социальному обеспечению	1 241,4193
13	Деятельность по обслуживанию зданий и территорий	2,5948
14	Деятельность по предоставлению мест для временного проживания	255,4808
15	Деятельность по предоставлению продуктов питания и напитков	149,0140
16	Деятельность по предоставлению прочих персональных услуг	100,2882
17	Деятельность по предоставлению финансовых услуг, кроме услуг по страхованию и пенсионному обеспечению	100,9900
18	Деятельность полиграфическая и копирование носителей информации	1 839,4310
19	Деятельность почтовой связи и курьерская деятельность	470,9713
20	Деятельность сухопутного и трубопроводного транспорта	4 541,2753
21	Деятельность творческая, деятельность в области искусства и организации развлечений	3,2220
22	Добыча прочих полезных ископаемых	252 039,9410
23	Забор, очистка и распределение воды	4 213,4257
24	Лесоводство и лесозаготовки	113 423,0259
25	Обеспечение электрической энергией, газом и паром; кондиционирование воздуха	26 586,7538
26	Обработка древесины и производство изделий из дерева и пробки, кроме мебели, производство изделий из соломки и материалов для плетения	460 041,3879
27	Образование	908,2110
28	Операции с недвижимым имуществом	2 327,7784
29	Производство автотранспортных средств, прицепов и полуприцепов	2 654,4673
30	Производство бумаги и бумажных изделий	207,6900
31	Производство готовых металлических изделий, кроме машин и оборудования	3 196,4400
32	Производство кожи и изделий из кожи	383,6020
33	Производство компьютеров, электронных и оптических изделий	10,5208
34	Производство лекарственных средств и материалов, применяемых в медицинских целях	222,0810
35	Производство машин и оборудования, не включенных в другие группировки	2 048,6125
36	Производство мебели	1 530,8366
37	Производство металлургическое	14 107,0950
38	Производство напитков	583,6849
39	Производство одежды	62,6690

№ п/п	Вид экономической деятельности	2016 год
40	Производство пищевых продуктов	6 606,5494
41	Производство прочей неметаллической минеральной продукции	17 391,1591
42	Производство прочих готовых изделий	6 343,7321
43	Производство прочих транспортных средств и оборудования	486,3150
44	Производство резиновых и пластмассовых изделий	11,8630
45	Производство текстильных изделий	196,2860
46	Производство химических веществ и химических продуктов	259,5914
47	Производство электрического оборудования	136,6940
48	Работы строительные специализированные	234,6217
49	Растениеводство и животноводство, охота и предоставление соответствующих услуг в этих областях	196 635,6671
50	Ремонт и монтаж машин и оборудования	98,4930
51	Рыболовство и рыбоводство	11,5000
52	Сбор и обработка сточных вод	1,2370
53	Сбор, обработка и утилизация отходов; обработка вторичного сырья	12 936,8772
54	Складское хозяйство и вспомогательная транспортная деятельность	3 207,6056
55	Строительство зданий	5,9810
56	Строительство инженерных сооружений	1 445,3615
57	Торговля оптовая и розничная автотранспортными средствами и мотоциклами и их ремонт	4 912,7550
58	Торговля оптовая, кроме оптовой торговли автотранспортными средствами и мотоциклами	1 232,9556
59	Торговля розничная, кроме торговли автотранспортными средствами и мотоциклами	6 737,6542
ВСЕГО ОТХОДОВ		1 152 715,195

В соответствии с Федеральным классификационным каталогом отходов твердые коммунальные отходы были распределены по группам источников их образования. Данные представлены в таблице 5.

Таблица 5. Распределение ТКО по источникам образования в соответствии с ФККО

ТВЕРДЫЕ КОММУНАЛЬНЫЕ ОТХОДЫ ОТ НАСЕЛЕНИЯ				ТВЕРДЫЕ КОММУНАЛЬНЫЕ ОТХОДЫ ОТ ОРГАНИЗАЦИЙ	
ТКО (без КГО)		КГО			
КОД ПО ФККО	НАИМЕНОВАНИЕ ВИДА ОТХОДОВ	КОД ПО ФККО	НАИМЕНОВАНИЕ ВИДА ОТХОДОВ	КОД ПО ФККО	НАИМЕНОВАНИЕ ВИДА ОТХОДОВ
7 31 110 00 000	Отходы из жилищ при совместном сборе	7 31 110 02 21 5	отходы из жилищ крупногабаритные	7 31 200 00 00 0	Отходы от уборки территории городских и сельских поселений
7 31 110 01 724	отходы из жилищ несортированные (исключая крупногабаритные)	-	-	7 31 300 00 00 0	Растительные отходы при уходе за газонами, цветниками, древесно-кустарниковыми посадками
7 31 120 00 000	Отходы из жилищ при раздельном сборе	-	-	7 31 900 00 00 0	Прочие твердые коммунальные отходы
7 32 000 00 000	Отходы жизнедеятельности населения в неканализованных зданиях и прочие аналогичные отходы	-	-	7 33 000 00 00 0	Отходы потребления на производстве, подобные коммунальным
-	-	-	-	7 34 000 00 00 0	Отходы при предоставлении транспортных услуг населению
-	-	-	-	7 35 000 00 00 0	Отходы при предоставлении услуг оптовой и розничной торговли

ТВЕРДЫЕ КОММУНАЛЬНЫЕ ОТХОДЫ ОТ НАСЕЛЕНИЯ				ТВЕРДЫЕ КОММУНАЛЬНЫЕ ОТХОДЫ ОТ ОРГАНИЗАЦИЙ	
ТКО (без КГО)		КГО		КОД ПО ФККО	НАИМЕНОВАНИЕ ВИДА ОТХОДОВ
КОД ПО ФККО	НАИМЕНОВАНИЕ ВИДА ОТХОДОВ	КОД ПО ФККО	НАИМЕНОВАНИЕ ВИДА ОТХОДОВ		
-	-	-	-	7 36 000 00 00 0	Отходы при предоставлении услуг гостиничного хозяйства и общественного питания, предоставлении социальных услуг населению
-	-	-	-	7 37 000 00 00 0	Отходы при предоставлении услуг в области образования, искусства, развлечений, отдыха и спорта
-	-	-	-	7 39 000 00 00 0	Отходы при предоставлении прочих видов услуг населению

Ежегодно на территории Костромской области образуется порядка 2 млн. м³ или 255 тыс. тонн ТКО. Сведения о количестве твердых коммунальных отходов по источникам образования представлены в таблицах 6 и 6.1, а также в приложении 2.

По данным департамента здравоохранения Костромской области в составе твердых коммунальных отходов, образующихся на территории Костромской области, 7,2 тыс. тонн составляют медицинские отходы класса «А» (приравненные к ТКО). Сведения о количестве и источниках образования медицинских отходов представлены в таблице 7.

Таблица 6. Расчетное количество твердых коммунальных отходов на территории Костромской области

№ п/п	Наименование муниципального образования	Всего ТКО от населения, м3			Количество ТКО от организаций, м3			Общий объем ТКО, м3			Масса ТКО, тонн		
		Всего	ТКО	КГО	Всего	ТКО	КГО	Всего	ТКО	КГО	Всего	ТКО	КГО
	Костромская область ИТОГО	1 589 427,15	1 419 131,38	170 295,77	413 781,59	369 447,85	44 333,74	2 003 208,74	1 788 579,23	214 629,51	324 420,43	289 661,10	34 759,33
1	Городской округ город Буй	60 242,50	53 787,95	6 454,55	18 072,75	16 136,38	1 936,37	78 315,25	69 924,33	8 390,92	12 838,22	11 462,70	1 375,52
2	Городской округ город Волгореченск	39 977,90	35 694,55	4 283,35	11 993,37	10 708,37	1 285,00	51 971,27	46 402,92	5 568,35	8 519,65	7 606,83	912,82
3	Городской округ город Галич	42 317,50	37 783,48	4 534,02	12 695,25	11 335,04	1 360,21	55 012,75	49 118,53	5 894,22	9 018,24	8 052,00	966,24
4	Городской округ город Кострома	686 174,80	612 656,07	73 518,73	205 852,44	183 796,82	22 055,62	892 027,24	796 452,89	95 574,35	146 230,03	130 562,52	15 667,50
5	Городской округ город Мантурово	39 510,00	35 276,79	4 233,21	11 853,00	10 583,04	1 269,96	51 363,00	45 859,82	5 503,18	8 419,94	7 517,80	902,14
6	Городской округ город Шарья	91 692,50	81 868,30	9 824,20	27 507,75	24 560,49	2 947,26	119 200,25	106 428,79	12 771,46	19 540,50	17 446,87	2 093,62
7	Антроповский муниципальный район	14 071,80	12 564,11	1 507,69	2 878,28	2 569,89	308,39	16 950,08	15 134,00	1 816,08	2 662,35	2 377,10	285,25
7.1	Антроповское сельское поселение	7 675,10	6 852,77	822,33	1 918,78	1 713,19	205,58	9 593,88	8 565,96	1 027,92	1 506,91	1 345,46	161,45
7.2	Котельниковское сельское поселение	1 391,20	1 242,14	149,06	208,68	186,32	22,36	1 599,88	1 428,46	171,42	251,29	224,37	26,92
7.3	Курновское сельское поселение	1 005,80	898,04	107,76	150,87	134,71	16,16	1 156,67	1 032,74	123,93	181,68	162,21	19,47
7.4	Палкинское сельское поселение	3 348,75	2 989,96	358,79	502,31	448,49	53,82	3 851,06	3 438,45	412,61	604,89	540,08	64,81
7.5	Просекское сельское поселение	650,95	581,21	69,74	97,64	87,18	10,46	748,59	668,39	80,21	117,58	104,98	12,60
8	Буйский муниципальный район	24 743,15	22 092,10	2 651,05	5 957,13	5 318,87	638,26	30 700,28	27 410,97	3 289,32	4 822,09	4 305,44	516,65
8.1	городское поселение поселок Чистые Боры	10 293,00	9 190,18	1 102,82	2 573,25	2 297,54	275,71	12 866,25	11 487,72	1 378,53	2 020,90	1 804,38	216,53
8.2	Барановское сельское поселение	2 286,55	2 041,56	244,99	342,98	306,23	36,75	2 629,53	2 347,80	281,74	413,02	368,77	44,25
8.3	Центральное сельское поселение	12 163,60	10 860,36	1 303,24	3 040,90	2 715,09	325,81	15 204,50	13 575,45	1 629,05	2 388,17	2 132,30	255,88
9	Вохомский муниципальный район	19 702,40	17 591,43	2 110,97	3 979,49	3 553,12	426,37	23 681,89	21 144,54	2 537,35	3 719,71	3 321,17	398,54
9.1	Бельковское сельское поселение	2 904,60	2 593,39	311,21	435,69	389,01	46,68	3 340,29	2 982,40	357,89	524,66	468,45	56,21
9.2	Воробьевское сельское поселение	1 807,15	1 613,53	193,62	271,07	242,03	29,04	2 078,22	1 855,56	222,67	326,43	291,45	34,97
9.3	Вохомское сельское поселение	10 241,30	9 144,02	1 097,28	2 560,33	2 286,00	274,32	12 801,63	11 430,02	1 371,60	2 010,75	1 795,31	215,44
9.4	Лапшинское сельское поселение	1 501,65	1 340,76	160,89	225,25	201,11	24,13	1 726,90	1 541,87	185,02	271,24	242,18	29,06
9.5	Петрецовское сельское поселение	1 612,10	1 439,38	172,73	241,82	215,91	25,91	1 853,92	1 655,28	198,63	291,19	260,00	31,20
9.6	Тихоновское сельское поселение	1 635,60	1 460,36	175,24	245,34	219,05	26,29	1 880,94	1 679,41	201,53	295,44	263,79	31,65

№ п/п	Наименование муниципального образования	Всего ТКО от населения, м3			Количество ТКО от организаций, м3			Общий объем ТКО, м3			Масса ТКО, тонн		
		Всего	ТКО	КГО	Всего	ТКО	КГО	Всего	ТКО	КГО	Всего	ТКО	КГО
10	Галичский муниципальный район	17 989,25	16 061,83	1 927,42	2 698,39	2 409,27	289,11	20 687,64	18 471,10	2 216,53	3 249,41	2 901,26	348,15
10.1	Березовское сельское поселение	1 417,05	1 265,22	151,83	212,56	189,78	22,77	1 629,61	1 455,01	174,60	255,96	228,54	27,42
10.2	Дмитриевское сельское поселение	6 927,80	6 185,54	742,26	1 039,17	927,83	111,34	7 966,97	7 113,37	853,60	1 251,37	1 117,30	134,08
10.3	Лопаревское сельское поселение	1 442,90	1 288,30	154,60	216,44	193,25	23,19	1 659,34	1 481,55	177,79	260,63	232,71	27,92
10.4	Ореховское сельское поселение	4 897,40	4 372,68	524,72	734,61	655,90	78,71	5 632,01	5 028,58	603,43	884,62	789,84	94,78
10.5	Степановское сельское поселение	3 304,10	2 950,09	354,01	495,62	442,51	53,10	3 799,72	3 392,60	407,11	596,82	532,88	63,95
11	Кадышский муниципальный район	17 601,50	15 715,63	1 885,88	3 473,54	3 101,37	372,16	21 075,04	18 817,00	2 258,04	3 381,71	3 019,39	362,33
11.1	городское поселение посёлок Кадыш	8 333,10	7 440,27	892,83	2 083,28	1 860,07	223,21	10 416,38	9 300,33	1 116,04	1 707,56	1 524,60	182,95
11.2	Вёкшинское сельское поселение	1 052,80	940,00	112,80	157,92	141,00	16,92	1 210,72	1 081,00	129,72	190,17	169,79	20,38
11.3	Екатеринкинское сельское поселение	1 290,15	1 151,92	138,23	193,52	172,79	20,73	1 483,67	1 324,71	158,96	233,04	208,07	24,97
11.4	Завражное сельское поселение	2 082,10	1 859,02	223,08	312,32	278,85	33,46	2 394,42	2 137,87	256,54	376,09	335,80	40,30
11.5	Паньковское сельское поселение	1 912,90	1 707,95	204,95	286,94	256,19	30,74	2 199,84	1 964,14	235,70	345,53	308,51	37,02
11.6	Селищенское сельское поселение	733,20	654,64	78,56	109,98	98,20	11,78	843,18	752,84	90,34	132,44	118,25	14,19
11.7	Столинское сельское поселение	1 031,65	921,12	110,53	154,75	138,17	16,58	1 186,40	1 059,28	127,11	186,35	166,38	19,97
11.8	Чернышевское сельское поселение	1 165,60	1 040,71	124,89	174,84	156,11	18,73	1 340,44	1 196,82	143,62	210,54	187,98	22,56
12	Кологривский муниципальный район	13 796,50	12 318,30	1 478,20	2 969,73	2 651,54	318,18	16 766,23	14 969,84	1 796,38	2 710,67	2 420,24	290,43
12.1	городское поселение город Кологрив	9 002,50	8 037,95	964,55	2 250,63	2 009,49	241,14	11 253,13	10 047,43	1 205,69	1 844,72	1 647,08	197,65
12.2	Плешевское сельское поселение	1 283,10	1 145,63	137,48	192,47	171,84	20,62	1 475,57	1 317,47	158,10	231,77	206,93	24,83
12.3	Ильинское сельское поселение	1 736,65	1 550,58	186,07	260,50	232,59	27,91	1 997,15	1 783,17	213,98	313,69	280,08	33,61
12.4	Суховерковское сельское поселение	834,25	744,87	89,38	125,14	111,73	13,41	959,39	856,60	102,79	150,69	134,55	16,15
12.5	Ужугское сельское поселение	940,00	839,29	100,71	141,00	125,89	15,11	1 081,00	965,18	115,82	169,79	151,60	18,19
13	Костромской муниципальный район	112 398,15	100 355,49	12 042,66	16 859,72	15 053,32	1 806,40	129 257,87	115 408,81	13 849,06	20 302,53	18 127,26	2 175,27
13.1	Апраксинское сельское поселение	3 872,80	3 457,86	414,94	580,92	518,68	62,24	4 453,72	3 976,54	477,18	699,55	624,59	74,95
13.2	Бакишевское сельское поселение	13 115,35	11 710,13	1 405,22	1 967,30	1 756,52	210,78	15 082,65	13 466,65	1 616,00	2 369,03	2 115,21	253,82
13.3	Каравашевское сельское поселение	19 601,35	17 501,21	2 100,14	2 940,20	2 625,18	315,02	22 541,55	20 126,39	2 415,17	3 540,60	3 161,25	379,35

№ п/п	Наименование муниципального образования	Всего ТКО от населения, м3			Количество ТКО от организаций, м3			Общий объем ТКО, м3			Масса ТКО, тонн		
		Всего	ТКО	КГО	Всего	ТКО	КГО	Всего	ТКО	КГО	Всего	ТКО	КГО
13.4	Кузнецовское сельское поселение	5 202,90	4 645,45	557,45	780,44	696,82	83,62	5 983,34	5 342,26	641,07	939,80	839,11	100,69
13.5	Кузьмищенское сельское поселение	2 603,80	2 324,82	278,98	390,57	348,72	41,85	2 994,37	2 673,54	320,83	470,33	419,93	50,39
13.6	Минское сельское поселение	7 165,15	6 397,46	767,69	1 074,77	959,62	115,15	8 239,92	7 357,07	882,85	1 294,24	1 155,58	138,67
13.7	Никольское сельское поселение	19 758,80	17 641,79	2 117,01	2 963,82	2 646,27	317,55	22 722,62	20 288,05	2 434,57	3 569,04	3 186,64	382,40
13.8	Самсоновское сельское поселение	5 226,40	4 666,43	559,97	783,96	699,96	84,00	6 010,36	5 366,39	643,97	944,05	842,90	101,15
13.9	Сандогорское сельское поселение	3 400,45	3 036,12	364,33	510,07	455,42	54,65	3 910,52	3 491,53	418,98	614,22	548,42	65,81
13.10	Середняковское сельское поселение	3 684,80	3 290,00	394,80	552,72	493,50	59,22	4 237,52	3 783,50	454,02	665,59	594,27	71,31
13.11	Суцевское сельское поселение	10 657,25	9 515,40	1 141,85	1 598,59	1 427,31	171,28	12 255,84	10 942,71	1 313,13	1 925,02	1 718,77	206,25
13.12	Чернопенское сельское поселение	4 986,70	4 452,41	534,29	748,01	667,86	80,14	5 734,71	5 120,27	614,43	900,75	804,24	96,51
13.13	Шунгенское сельское поселение	13 122,40	11 716,43	1 405,97	1 968,36	1 757,46	210,90	15 090,76	13 473,89	1 616,87	2 370,31	2 116,34	253,96
14	Красносельский муниципальный район	42 509,15	37 954,60	4 554,55	8 209,84	7 330,22	879,63	50 718,99	45 284,81	5 434,18	7 966,43	7 112,89	853,55
14.1	городское поселение пос. Красное-на-Волге	18 334,70	16 370,27	1 964,43	4 583,68	4 092,57	491,11	22 918,38	20 462,83	2 455,54	3 599,79	3 214,10	385,69
14.2	Боровиковское сельское поселение	3 478,00	3 105,36	372,64	521,70	465,80	55,90	3 999,70	3 571,16	428,54	628,23	560,92	67,31
14.3	Гридинское сельское поселение	1 969,30	1 758,30	211,00	295,40	263,75	31,65	2 264,70	2 022,05	242,65	355,72	317,60	38,11
14.4	Захаровское сельское поселение	846,00	755,36	90,64	126,90	113,30	13,60	972,90	868,66	104,24	152,81	136,44	16,37
14.5	Подольское сельское поселение	3 912,75	3 493,53	419,22	586,91	524,03	62,88	4 499,66	4 017,56	482,11	706,76	631,04	75,72
14.6	Прискоковское сельское поселение	2 728,35	2 436,03	292,32	409,25	365,40	43,85	3 137,60	2 801,43	336,17	492,82	440,02	52,80
14.7	Сидоровское сельское поселение	2 970,40	2 652,14	318,26	445,56	397,82	47,74	3 415,96	3 049,96	366,00	536,54	479,06	57,49
14.8	Чапаевское сельское поселение	3 005,65	2 683,62	322,03	450,85	402,54	48,31	3 456,50	3 086,16	370,34	542,91	484,74	58,17
14.9	Шолоховское сельское поселение	5 264,00	4 700,00	564,00	789,60	705,00	84,60	6 053,60	5 405,00	648,60	950,84	848,96	101,88
15	Макарьевский муниципальный район	33 466,40	29 880,71	3 585,69	6 739,46	6 017,38	722,09	40 205,86	35 898,09	4 307,77	6 462,58	5 770,16	692,42
15.1	городское поселение г. Макарьев	17 195,00	15 352,68	1 842,32	4 298,75	3 838,17	460,58	21 493,75	19 190,85	2 302,90	3 523,47	3 145,96	377,51
15.2	Гордунинское сельское поселение	6 634,05	5 923,26	710,79	995,11	888,49	106,62	7 629,16	6 811,75	817,41	1 198,31	1 069,92	128,39
15.3	Нежитинское сельское поселение	968,20	864,46	103,74	145,23	129,67	15,56	1 113,43	994,13	119,30	174,89	156,15	18,74
15.4	Николо-Макаровское сельское поселение	1 433,50	1 279,91	153,59	215,03	191,99	23,04	1 648,53	1 471,90	176,63	258,93	231,19	27,74

№ п/п	Наименование муниципального образования	Всего ТКО от населения, м3			Количество ТКО от организаций, м3			Общий объем ТКО, м3			Масса ТКО, тонн		
		Всего	ТКО	КГО	Всего	ТКО	КГО	Всего	ТКО	КГО	Всего	ТКО	КГО
15.5	Тимошинское сельское поселение	683,85	610,58	73,27	102,58	91,59	10,99	786,43	702,17	84,26	123,52	110,29	13,23
15.6	Унженское сельское поселение	1 804,80	1 611,43	193,37	270,72	241,71	29,01	2 075,52	1 853,14	222,38	326,00	291,07	34,93
15.7	Усть-Нейское сельское поселение	3 412,20	3 046,61	365,59	511,83	456,99	54,84	3 924,03	3 503,60	420,43	616,35	550,31	66,04
15.8	Шмятинское сельское поселение	1 334,80	1 191,79	143,01	200,22	178,77	21,45	1 535,02	1 370,55	164,47	241,11	215,27	25,83
16	Мантуровский муниципальный район	9 848,85	8 793,62	1 055,23	1 477,33	1 319,04	158,29	11 326,18	10 112,66	1 213,52	1 779,00	1 588,40	190,61
16.1	Знаменское сельское поселение	2 411,10	2 152,77	258,33	361,67	322,92	38,75	2 772,77	2 475,68	297,08	435,52	388,86	46,66
16.2	Леонтьевское сельское поселение	2 077,40	1 854,82	222,58	311,61	278,22	33,39	2 389,01	2 133,04	255,97	375,24	335,04	40,20
16.3	Октябрьское сельское поселение	2 505,10	2 236,70	268,40	375,77	335,50	40,26	2 880,87	2 572,20	308,66	452,50	404,02	48,48
16.4	Подвилихинское сельское поселение	1 466,40	1 309,29	157,11	219,96	196,39	23,57	1 686,36	1 505,68	180,68	264,88	236,50	28,38
16.5	Самыловское сельское поселение	1 388,85	1 240,04	148,81	208,33	186,01	22,32	1 597,18	1 426,05	171,13	250,87	223,99	26,88
17	Межевой муниципальный район	8 852,45	7 903,97	948,48	2 005,84	1 790,93	214,91	10 858,29	9 694,90	1 163,39	1 705,51	1 522,78	182,73
17.1	Георгиевское сельское поселение	6 779,75	6 053,35	726,40	1 694,94	1 513,34	181,60	8 474,69	7 566,69	908,00	1 331,12	1 188,50	142,62
17.2	Никольское сельское поселение	1 405,30	1 254,73	150,57	210,80	188,21	22,59	1 616,10	1 442,94	173,15	253,84	226,64	27,20
17.3	Родинское сельское поселение	408,90	365,09	43,81	61,34	54,76	6,57	470,24	419,85	50,38	73,86	65,95	7,91
17.4	Советское сельское поселение	258,50	230,80	27,70	38,78	34,62	4,15	297,28	265,42	31,85	46,69	41,69	5,00
18	Муниципальный район город Ней и Нейский район	31 061,20	27 733,21	3 327,99	8 034,56	7 173,71	860,85	39 095,76	34 906,92	4 188,83	6 341,45	5 662,01	679,44
18.1	городское поселение город Ней	22 502,50	20 091,52	2 410,98	6 750,75	6 027,46	723,29	29 253,25	26 118,97	3 134,28	4 795,49	4 281,68	513,80
18.2	Волжеровское сельское поселение	397,15	354,60	42,55	59,57	53,19	6,38	456,72	407,79	48,93	71,74	64,05	7,69
18.3	Еленское сельское поселение	1 424,10	1 271,52	152,58	213,62	190,73	22,89	1 637,72	1 462,25	175,47	257,24	229,67	27,56
18.4	Коткишевское сельское поселение	688,55	614,78	73,77	103,28	92,22	11,07	791,83	706,99	84,84	124,37	111,05	13,33
18.5	Кужбальское сельское поселение	1 290,15	1 151,92	138,23	193,52	172,79	20,73	1 483,67	1 324,71	158,96	233,04	208,07	24,97
18.6	Михалёвское сельское поселение	1 229,05	1 097,37	131,68	184,36	164,60	19,75	1 413,41	1 261,97	151,44	222,00	198,22	23,79
18.7	Номженское сельское поселение	1 515,75	1 353,35	162,40	227,36	203,00	24,36	1 743,11	1 556,35	186,76	273,79	244,46	29,33
18.8	Солтановское сельское поселение	909,45	812,01	97,44	136,42	121,80	14,62	1 045,87	933,81	112,06	164,27	146,67	17,60
18.9	Томоцкое сельское поселение	1 104,50	986,16	118,34	165,68	147,92	17,75	1 270,18	1 134,08	136,09	199,51	178,13	21,38

№ п/п	Наименование муниципального образования	Всего ТКО от населения, м3			Количество ТКО от организаций, м3			Общий объем ТКО, м3			Масса ТКО, тонн		
		Всего	ТКО	КГО	Всего	ТКО	КГО	Всего	ТКО	КГО	Всего	ТКО	КГО
19	Муниципальный район город Нерехта и Нерехтский район	80 533,30	71 904,73	8 628,57	20 184,50	18 021,87	2 162,62	100 717,80	89 926,60	10 791,19	16 301,58	14 554,99	1 746,60
19.1	городское поселение г. Нерехта	54 030,00	48 241,07	5 788,93	16 209,00	14 472,32	1 736,68	70 239,00	62 713,39	7 525,61	11 514,28	10 280,61	1 233,67
19.2	Волжское сельское поселение	8 445,90	7 540,98	904,92	1 266,89	1 131,15	135,74	9 712,79	8 672,13	1 040,66	1 525,59	1 362,13	163,46
19.3	Воскресенское сельское поселение	3 487,40	3 113,75	373,65	523,11	467,06	56,05	4 010,51	3 580,81	429,70	629,93	562,44	67,49
19.4	Емсненское сельское поселение	9 632,65	8 600,58	1 032,07	1 444,90	1 290,09	154,81	11 077,55	9 890,67	1 186,88	1 739,95	1 553,53	186,42
19.5	Пригородное сельское поселение	4 937,35	4 408,35	529,00	740,60	661,25	79,35	5 677,95	5 069,60	608,35	891,84	796,28	95,55
20	Октябрьский муниципальный район	9 949,90	8 883,84	1 066,06	2 131,45	1 903,08	228,37	12 081,35	10 786,92	1 294,43	1 897,62	1 694,30	203,32
20.1	Лутюгское сельское поселение	707,35	631,56	75,79	106,10	94,73	11,37	813,45	726,30	87,16	127,77	114,08	13,69
20.2	Новинское сельское поселение	2 225,45	1 987,01	238,44	333,82	298,05	35,77	2 559,27	2 285,06	274,21	401,98	358,91	43,07
20.3	Покровское сельское поселение	6 389,65	5 705,04	684,61	1 597,41	1 426,26	171,15	7 987,06	7 131,31	855,76	1 254,53	1 120,11	134,41
20.4	Соловецкое сельское поселение	627,45	560,22	67,23	94,12	84,03	10,08	721,57	644,26	77,31	113,34	101,19	12,14
21	Островский муниципальный район	27 001,50	24 108,48	2 893,02	5 187,86	4 632,02	555,84	32 189,36	28 740,50	3 448,86	5 055,98	4 514,27	541,71
21.1	Адицкое сельское поселение	3 727,10	3 327,77	399,33	559,07	499,17	59,90	4 286,17	3 826,93	459,23	673,23	601,10	72,13
21.2	Александровское сельское поселение	1 762,50	1 573,66	188,84	264,38	236,05	28,33	2 026,88	1 809,71	217,17	318,36	284,25	34,11
21.3	Игодовское сельское поселение	909,45	812,01	97,44	136,42	121,80	14,62	1 045,87	933,81	112,06	164,27	146,67	17,60
21.4	Клеванцовское сельское поселение	3 666,00	3 273,21	392,79	549,90	490,98	58,92	4 215,90	3 764,20	451,70	662,19	591,24	70,95
21.5	Островское сельское поселение	5 560,10	4 964,38	595,73	834,02	744,66	89,36	6 394,12	5 709,03	685,08	1 004,32	896,72	107,61
21.6	Островское (центральное) сельское поселение	11 376,35	10 157,46	1 218,89	2 844,09	2 539,36	304,72	14 220,44	12 696,82	1 523,62	2 233,60	1 994,29	239,31
22	Павинский муниципальный район	10 001,60	8 930,00	1 071,60	2 271,04	2 027,71	243,33	12 272,64	10 957,71	1 314,93	1 927,66	1 721,13	206,54
22.1	Крутогорское сельское поселение	491,15	438,53	52,62	73,67	65,78	7,89	564,82	504,31	60,52	88,72	79,21	9,51
22.2	Леденское сельское поселение	904,75	807,81	96,94	135,71	121,17	14,54	1 040,46	928,98	111,48	163,43	145,92	17,51
22.3	Павинское сельское поселение	7 708,00	6 882,14	825,86	1 927,00	1 720,54	206,46	9 635,00	8 602,68	1 032,32	1 513,37	1 351,22	162,15
22.4	Петропавловское сельское поселение	897,70	801,52	96,18	134,66	120,23	14,43	1 032,36	921,75	110,61	162,15	144,78	17,37
23	Парфеньевский муниципальный район	13 575,95	12 121,38	1 454,57	2 786,28	2 487,75	298,53	16 362,23	14 609,13	1 753,10	2 570,02	2 294,66	275,36
23.1	Матвеевское сельское поселение	1 541,60	1 376,43	165,17	231,24	206,46	24,78	1 772,84	1 582,89	189,95	278,46	248,62	29,83

№ п/п	Наименование муниципального образования	Всего ТКО от населения, м3			Количество ТКО от организаций, м3			Общий объем ТКО, м3			Масса ТКО, тонн		
		Всего	ТКО	КГО	Всего	ТКО	КГО	Всего	ТКО	КГО	Всего	ТКО	КГО
23.2	Николо-Поломское сельское поселение	4 110,15	3 669,78	440,37	616,52	550,47	66,06	4 726,67	4 220,24	506,43	742,42	662,87	79,54
23.3	Парфеньевское сельское поселение	7 498,85	6 695,40	803,45	1 874,71	1 673,85	200,86	9 373,56	8 369,25	1 004,31	1 472,31	1 314,56	157,75
23.4	Потрусовское сельское поселение	425,35	379,78	45,57	63,80	56,97	6,84	489,15	436,74	52,41	76,83	68,60	8,23
24	Поназыревский муниципальный район	17 202,00	15 358,93	1 843,07	3 737,44	3 337,00	400,44	20 939,44	18 695,93	2 243,51	3 288,96	2 936,57	352,39
24.1	городское поселение поселок Поназырево	11 571,40	10 331,61	1 239,79	2 892,85	2 582,90	309,95	14 464,25	12 914,51	1 549,74	2 271,90	2 028,48	243,42
24.2	Подневицкое сельское поселение	1 673,20	1 493,93	179,27	250,98	224,09	26,89	1 924,18	1 718,02	206,16	302,23	269,85	32,38
24.3	Хмелевское сельское поселение	1 344,20	1 200,18	144,02	201,63	180,03	21,60	1 545,83	1 380,21	165,62	242,80	216,79	26,01
24.4	Якиангское сельское поселение	2 613,20	2 333,21	279,99	391,98	349,98	42,00	3 005,18	2 683,20	321,98	472,02	421,45	50,57
25	Пыщугский муниципальный район	10 734,80	9 584,64	1 150,16	2 429,43	2 169,13	260,30	13 164,23	11 753,78	1 410,45	2 067,71	1 846,17	221,54
25.1	Верхнепасское сельское поселение	843,65	753,26	90,39	126,55	112,99	13,56	970,20	866,25	103,95	152,39	136,06	16,33
25.2	Головинское сельское поселение	1 332,45	1 189,69	142,76	199,87	178,45	21,41	1 532,32	1 368,14	164,18	240,68	214,89	25,79
25.3	Носковское сельское поселение	366,60	327,32	39,28	54,99	49,10	5,89	421,59	376,42	45,17	66,22	59,12	7,09
25.4	Пыщугское сельское поселение	8 192,10	7 314,38	877,73	2 048,03	1 828,59	219,43	10 240,13	9 142,97	1 097,16	1 608,42	1 436,09	172,33
26	Солигаличский муниципальный район	22 429,45	20 026,29	2 403,16	4 870,17	4 348,36	521,80	27 299,62	24 374,66	2 924,96	4 417,07	3 943,81	473,26
26.1	городское поселение город Солигалич	15 057,50	13 444,20	1 613,30	3 764,38	3 361,05	403,33	18 821,88	16 805,25	2 016,63	3 085,47	2 754,88	330,59
26.2	Бурдуковское сельское поселение	1 062,20	948,39	113,81	159,33	142,26	17,07	1 221,53	1 090,65	130,88	191,87	171,31	20,56
26.3	Васильевское сельское поселение	338,40	302,14	36,26	50,76	45,32	5,44	389,16	347,46	41,70	61,13	54,58	6,55
26.4	Корцовское сельское поселение	1 294,85	1 156,12	138,73	194,23	173,42	20,81	1 489,08	1 329,53	159,54	233,89	208,83	25,06
26.5	Куземинское сельское поселение	474,70	423,84	50,86	71,21	63,58	7,63	545,91	487,42	58,49	85,75	76,56	9,19
26.6	Лосевское сельское поселение	1 069,25	954,69	114,56	160,39	143,20	17,18	1 229,64	1 097,89	131,75	193,14	172,45	20,69
26.7	Первомайское сельское поселение	754,35	673,53	80,82	113,15	101,03	12,12	867,50	774,56	92,95	136,26	121,66	14,60
26.8	Солигаличское сельское поселение	2 378,20	2 123,39	254,81	356,73	318,51	38,22	2 734,93	2 441,90	293,03	429,58	383,55	46,03
27	Судиславский муниципальный район	29 384,40	26 236,07	3 148,33	5 513,34	4 922,62	590,71	34 897,74	31 158,69	3 739,04	5 481,39	4 894,10	587,29
27.1	городское поселение поселок Судиславль	11 056,75	9 872,10	1 184,65	2 764,19	2 468,02	296,16	13 820,94	12 340,12	1 480,81	2 170,85	1 938,26	232,59
27.2	Воронское сельское поселение	2 538,00	2 266,07	271,93	380,70	339,91	40,79	2 918,70	2 605,98	312,72	458,44	409,32	49,12

№ п/п	Наименование муниципального образования	Всего ТКО от населения, м3			Количество ТКО от организаций, м3			Общий объем ТКО, м3			Масса ТКО, тонн		
		Всего	ТКО	КГО	Всего	ТКО	КГО	Всего	ТКО	КГО	Всего	ТКО	КГО
27.3	Расловское сельское поселение	6 493,05	5 797,37	695,68	973,96	869,60	104,35	7 467,01	6 666,97	800,04	1 172,84	1 047,18	125,66
27.4	Судиславское сельское поселение	9 296,60	8 300,54	996,06	1 394,49	1 245,08	149,41	10 691,09	9 545,62	1 145,47	1 679,25	1 499,33	179,92
28	Сусанинский муниципальный район	16 471,15	14 706,38	1 764,77	3 222,67	2 877,39	345,29	19 693,82	17 583,77	2 110,05	3 093,31	2 761,88	331,43
28.1	городское поселение посёлок Сусанино	7 520,00	6 714,29	805,71	1 880,00	1 678,57	201,43	9 400,00	8 392,86	1 007,14	1 476,46	1 318,27	158,19
28.2	Андреевское сельское поселение	803,70	717,59	86,11	120,56	107,64	12,92	924,26	825,23	99,03	145,17	129,62	15,55
28.3	Бужковское сельское поселение	1 266,65	1 130,94	135,71	190,00	169,64	20,36	1 456,65	1 300,58	156,07	228,80	204,28	24,51
28.4	Северное сельское поселение	1 588,60	1 418,39	170,21	238,29	212,76	25,53	1 826,89	1 631,15	195,74	286,95	256,21	30,74
28.5	Сокиринское сельское поселение	1 781,30	1 590,45	190,85	267,20	238,57	28,63	2 048,50	1 829,01	219,48	321,76	287,28	34,47
28.6	Сумароковское сельское поселение	1 551,00	1 384,82	166,18	232,65	207,72	24,93	1 783,65	1 592,54	191,11	280,16	250,14	30,02
28.7	Ченцовское сельское поселение	1 959,90	1 749,91	209,99	293,99	262,49	31,50	2 253,89	2 012,40	241,49	354,02	316,09	37,93
29	Чухломский муниципальный район	24 574,15	21 941,21	2 632,94	4 947,62	4 417,52	530,10	29 521,77	26 358,73	3 163,05	4 745,16	4 236,75	508,41
29.1	городское поселение город Чухлома	12 615,00	11 263,39	1 351,61	3 153,75	2 815,85	337,90	15 768,75	14 079,24	1 689,51	2 584,97	2 308,01	276,96
29.2	Ножкинское сельское поселение	1 207,90	1 078,48	129,42	181,19	161,77	19,41	1 389,09	1 240,25	148,83	218,18	194,81	23,38
29.3	Панкратовское сельское поселение	1 840,05	1 642,90	197,15	276,01	246,44	29,57	2 116,06	1 889,34	226,72	332,37	296,76	35,61
29.4	Петровское сельское поселение	932,95	832,99	99,96	139,94	124,95	14,99	1 072,89	957,94	114,95	168,52	150,46	18,06
29.5	Повалихинское сельское поселение	4 248,80	3 793,57	455,23	637,32	569,04	68,28	4 886,12	4 362,61	523,51	767,46	685,23	82,23
29.6	Судайское сельское поселение	531,10	474,20	56,90	79,67	71,13	8,54	610,77	545,33	65,44	95,93	85,65	10,28
29.7	Чухломское сельское поселение	1 889,40	1 686,96	202,44	283,41	253,04	30,37	2 172,81	1 940,01	232,80	341,28	304,72	36,57
29.8	Шарпановское сельское поселение	1 308,95	1 168,71	140,24	196,34	175,31	21,04	1 505,29	1 344,01	161,28	236,44	211,10	25,33
30	Шарьинский муниципальный район	21 612,95	19 297,28	2 315,67	3 241,94	2 894,59	347,35	24 854,89	22 191,87	2 663,02	3 903,96	3 485,68	418,28
30.1	Варакинское сельское поселение	728,50	650,45	78,05	109,28	97,57	11,71	837,78	748,01	89,76	131,59	117,49	14,10
30.2	Головинское сельское поселение	329,00	293,75	35,25	49,35	44,06	5,29	378,35	337,81	40,54	59,43	53,06	6,37
30.3	Заболотское сельское поселение	632,15	564,42	67,73	94,82	84,66	10,16	726,97	649,08	77,89	114,19	101,95	12,23
30.4	Зебялковское сельское поселение	5 534,25	4 941,29	592,96	830,14	741,19	88,94	6 364,39	5 682,49	681,90	999,65	892,55	107,11
30.5	Ивановское сельское поселение	5 198,20	4 641,25	556,95	779,73	696,19	83,54	5 977,93	5 337,44	640,49	938,95	838,35	100,60

№ п/п	Наименование муниципального образования	Всего ТКО от населения, м3			Количество ТКО от организаций, м3			Общий объем ТКО, м3			Масса ТКО, тонн		
		Всего	ТКО	КГО	Всего	ТКО	КГО	Всего	ТКО	КГО	Всего	ТКО	КГО
30.6	Конёвское сельское поселение	690,90	616,88	74,03	103,64	92,53	11,10	794,54	709,41	85,13	124,80	111,43	13,37
30.7	Одоевское сельское поселение	1 196,15	1 067,99	128,16	179,42	160,20	19,22	1 375,57	1 228,19	147,38	216,06	192,91	23,15
30.8	Троицкое сельское поселение	716,75	639,96	76,79	107,51	95,99	11,52	824,26	735,95	88,31	129,47	115,60	13,87
30.9	Шангское сельское поселение	3 877,50	3 462,05	415,45	581,63	519,31	62,32	4 459,13	3 981,36	477,76	700,39	625,35	75,04
30.10	Шекиемское сельское поселение	2 709,55	2 419,24	290,31	406,43	362,89	43,55	3 115,98	2 782,13	333,86	489,43	436,99	52,44

Таблица 6.1. Прогнозное количество твердых коммунальных отходов, образуемых в 2018 году на территории Костромской области

№ п/п	Наименование муниципального образования	Численность населения по состоянию на 01.01.2017, человек			Всего ТКО от населения, м3			Количество ТКО от организаций, м3			Общий объем ТКО, м3			Масса ТКО, тонн			
		Всего	Городское	Сельское	Всего	ТКО	КГО	Всего	ТКО	КГО	Всего	ТКО	КГО	Всего	ТКО	КГО	плотность, т/куб.м.
	Костромская область ИТОГО	648 157	466 039	182 118	1 593 225,23	1 194 918,92	398 306,31	415 554,07	311 665,55	103 888,52	2 008 779,30	1 506 584,48	502 194,83	255 203,85	191 402,89	63 800,96	
1	Городской округ город Буй	24 011	24 011	-	60 027,50	45 020,63	15 006,88	18 008,25	13 506,19	4 502,06	78 035,75	58 526,81	19 508,94	10 221,12	7 665,84	2 555,28	0,13098
2	Городской округ город Волгореченск	16 658	16 653	5	41 645,00	31 233,75	10 411,25	12 493,50	9 370,13	3 123,38	54 138,50	40 603,88	13 534,63	7 091,06	5 318,30	1 772,77	0,13098
3	Городской округ город Галич	16 922	16 922	-	42 305,00	31 728,75	10 576,25	12 691,50	9 518,63	3 172,88	54 996,50	41 247,38	13 749,13	7 203,44	5 402,58	1 800,86	0,13098
4	Городской округ город Кострома	277 648	277 648	-	694 120,00	520 590,00	173 530,00	208 236,00	156 177,00	52 059,00	902 356,00	676 767,00	225 589,00	118 190,59	88 642,94	29 547,65	0,13098
5	Городской округ город Мантурово	15 619	15 619	-	39 047,50	29 285,63	9 761,88	11 714,25	8 785,69	2 928,56	50 761,75	38 071,31	12 690,44	6 648,77	4 986,58	1 662,19	0,13098
6	Городской округ город Шарья	36 565	35 831	734	91 412,50	68 559,38	22 853,13	27 423,75	20 567,81	6 855,94	118 836,25	89 127,19	29 709,06	15 565,17	11 673,88	3 891,29	0,13098
7	Антроповский муниципальный район	5 838	-	5 838	13 836,06	10 377,05	3 459,02	2 842,58	2 131,93	710,64	16 678,64	12 508,98	4 169,66	1 954,74	1 466,05	488,68	
7.1	Антроповское сельское поселение	3 237	-	3 237	7 671,69	5 753,77	1 917,92	1 917,92	1 438,44	479,48	9 589,61	7 192,21	2 397,40	1 123,90	842,93	280,98	0,11720
7.2	Котельниковское сельское поселение	577	-	577	1 367,49	1 025,62	341,87	205,12	153,84	51,28	1 572,61	1 179,46	393,15	184,31	138,23	46,08	0,11720
7.3	Курновское сельское поселение	389	-	389	921,93	691,45	230,48	138,29	103,72	34,57	1 060,22	795,16	265,05	124,26	93,19	31,06	0,11720
7.4	Палкинское сельское поселение	1 368	-	1 368	3 242,16	2 431,62	810,54	486,32	364,74	121,58	3 728,48	2 796,36	932,12	436,98	327,73	109,24	0,11720
7.5	Просекское сельское поселение	267	-	267	632,79	474,59	158,20	94,92	71,19	23,73	727,71	545,78	181,93	85,29	63,97	21,32	0,11720
8	Буйский муниципальный район	10 329	4 357	5 972	24 479,73	18 359,80	6 119,93	5 894,07	4 420,55	1 473,52	30 373,80	22 780,35	7 593,45	3 559,81	2 669,86	889,95	

№ п/п	Наименование муниципального образования	Численность населения по состоянию на 01.01.2017, человек			Всего ТКО от населения, м3			Количество ТКО от организаций, м3			Общий объем ТКО, м3			Масса ТКО, тонн			
		Всего	Городское	Сельское	Всего	ТКО	КГО	Всего	ТКО	КГО	Всего	ТКО	КГО	Всего	ТКО	КГО	плотность, т/куб.м.
8.1	городское поселение поселок Чистые Боры	4 357	4 357	-	10 326,09	7 744,57	2 581,52	2 581,52	1 936,14	645,38	12 907,61	9 680,71	3 226,90	1 512,77	1 134,58	378,19	0,11720
8.2	Барановское сельское поселение	953	-	953	2 258,61	1 693,96	564,65	338,79	254,09	84,70	2 597,40	1 948,05	649,35	304,42	228,31	76,10	0,11720
8.3	Центральное сельское поселение	5 019	-	5 019	11 895,03	8 921,27	2 973,76	2 973,76	2 230,32	743,44	14 868,79	11 151,59	3 717,20	1 742,62	1 306,97	435,66	0,11720
9	Вохоменский муниципальный район	8 170	-	8 170	19 362,90	14 522,18	4 840,73	3 942,02	2 956,52	985,51	23 304,92	17 478,69	5 826,23	2 731,34	2 048,50	682,83	
9.1	Бельковское сельское поселение	1 203	-	1 203	2 851,11	2 138,33	712,78	427,67	320,75	106,92	3 278,78	2 459,08	819,69	384,27	288,20	96,07	0,11720
9.2	Воробьевское сельское поселение	710	-	710	1 682,70	1 262,03	420,68	252,41	189,30	63,10	1 935,11	1 451,33	483,78	226,79	170,10	56,70	0,11720
9.3	Вохоменское сельское поселение	4 378	-	4 378	10 375,86	7 781,90	2 593,97	2 593,97	1 945,47	648,49	12 969,83	9 727,37	3 242,46	1 520,06	1 140,05	380,02	0,11720
9.4	Лапшинское сельское поселение	590	-	590	1 398,30	1 048,73	349,58	209,75	157,31	52,44	1 608,05	1 206,03	402,01	188,46	141,35	47,12	0,11720
9.5	Петрецовское сельское поселение	638	-	638	1 512,06	1 134,05	378,02	226,81	170,11	56,70	1 738,87	1 304,15	434,72	203,80	152,85	50,95	0,11720
9.6	Тихоновское сельское поселение	651	-	651	1 542,87	1 157,15	385,72	231,43	173,57	57,86	1 774,30	1 330,73	443,58	207,95	155,96	51,99	0,11720
10	Галичский муниципальный район	7 513	-	7 513	17 805,81	13 354,36	4 451,45	2 670,87	2 003,15	667,72	20 476,68	15 357,51	5 119,17	2 399,87	1 799,90	599,97	
10.1	Березовское сельское поселение	578	-	578	1 369,86	1 027,40	342,47	205,48	154,11	51,37	1 575,34	1 181,50	393,83	184,63	138,47	46,16	0,11720
10.2	Дмитриевское сельское поселение	2 889	-	2 889	6 846,93	5 135,20	1 711,73	1 027,04	770,28	256,76	7 873,97	5 905,48	1 968,49	922,83	692,12	230,71	0,11720
10.3	Лопаревское сельское поселение	588	-	588	1 393,56	1 045,17	348,39	209,03	156,78	52,26	1 602,59	1 201,95	400,65	187,82	140,87	46,96	0,11720
10.4	Ореховское сельское поселение	2 060	-	2 060	4 882,20	3 661,65	1 220,55	732,33	549,25	183,08	5 614,53	4 210,90	1 403,63	658,02	493,52	164,51	0,11720
10.5	Степановское сельское поселение	1 398	-	1 398	3 313,26	2 484,95	828,32	496,99	372,74	124,25	3 810,25	2 857,69	952,56	446,56	334,92	111,64	0,11720
11	Кадыйский муниципальный район	7 304	3 507	3 797	17 310,48	12 982,86	4 327,62	3 427,73	2 570,80	856,93	20 738,21	15 553,66	5 184,55	2 573,69	1 930,26	643,42	
11.1	городское поселение поселок Кадый	3 507	3 507	-	8 311,59	6 233,69	2 077,90	2 077,90	1 558,42	519,47	10 389,49	7 792,12	2 597,37	1 360,82	1 020,61	340,20	0,13098
11.2	Вёкшинское сельское поселение	851	-	851	2 016,87	1 512,65	504,22	302,53	226,90	75,63	2 319,40	1 739,55	579,85	271,83	203,88	67,96	0,11720
11.3	Екатеринкинское сельское поселение	425	-	425	1 007,25	755,44	251,81	151,09	113,32	37,77	1 158,34	868,75	289,58	135,76	101,82	33,94	0,11720
11.4	Завражное сельское поселение	539	-	539	1 277,43	958,07	319,36	191,61	143,71	47,90	1 469,04	1 101,78	367,26	172,17	129,13	43,04	0,11720
11.5	Паньковское сельское поселение	797	-	797	1 888,89	1 416,67	472,22	283,33	212,50	70,83	2 172,22	1 629,17	543,06	254,58	190,94	63,65	0,11720
11.6	Селищенское сельское поселение	281	-	281	665,97	499,48	166,49	99,90	74,92	24,97	765,87	574,40	191,47	89,76	67,32	22,44	0,11720
11.7	Столинское сельское поселение	412	-	412	976,44	732,33	244,11	146,47	109,85	36,62	1 122,91	842,18	280,73	131,60	98,70	32,90	0,11720
11.8	Чернышевское сельское поселение	492	-	492	1 166,04	874,53	291,51	174,91	131,18	43,73	1 340,95	1 005,71	335,24	157,16	117,87	39,29	0,11720

№ п/п	Наименование муниципального образования	Численность населения по состоянию на 01.01.2017, человек			Всего ТКО от населения, м3			Количество ТКО от организаций, м3			Общий объем ТКО, м3			Масса ТКО, тонн			
		Всего	Городское	Сельское	Всего	ТКО	КГО	Всего	ТКО	КГО	Всего	ТКО	КГО	Всего	ТКО	КГО	плотность, т/куб.м.
12	Кологривский муниципальный район	5 485	3 032	2 453	13 461,34	10 096,01	3 365,34	2 907,45	2 180,59	726,86	16 368,79	12 276,59	4 092,20	2 071,42	1 553,57	517,86	
12.1	городское поселение город Кологрив	3 553	3 032	521	8 882,50	6 661,88	2 220,63	2 220,63	1 665,47	555,16	11 103,13	8 327,34	2 775,78	1 454,29	1 090,72	363,57	0,13098
12.2	Илешевское сельское поселение	515	-	515	1 220,55	915,41	305,14	183,08	137,31	45,77	1 403,63	1 052,72	350,91	164,51	123,38	41,13	0,11720
12.3	Ильинское сельское поселение	717	-	717	1 699,29	1 274,47	424,82	254,89	191,17	63,72	1 954,18	1 465,64	488,55	229,03	171,77	57,26	0,11720
12.4	Суховерковское сельское поселение	333	-	333	789,21	591,91	197,30	118,38	88,79	29,60	907,59	680,69	226,90	106,37	79,78	26,59	0,11720
12.5	Ужуское сельское поселение	367	-	367	869,79	652,34	217,45	130,47	97,85	32,62	1 000,26	750,19	250,06	117,23	87,92	29,31	0,11720
13	Костромской муниципальный район	47 334	-	47 334	112 181,58	84 136,19	28 045,40	16 827,24	12 620,43	4 206,81	129 008,82	96 756,61	32 252,20	15 119,83	11 339,88	3 779,96	
13.1	Апраксинское сельское поселение	1 659	-	1 659	3 931,83	2 948,87	982,96	589,77	442,33	147,44	4 521,60	3 391,20	1 130,40	529,93	397,45	132,48	0,11720
13.2	Бакиевское сельское поселение	5 602	-	5 602	13 276,74	9 957,56	3 319,19	1 991,51	1 493,63	497,88	15 268,25	11 451,19	3 817,06	1 789,44	1 342,08	447,36	0,11720
13.3	Караваевское сельское поселение	7 851	-	7 851	18 606,87	13 955,15	4 651,72	2 791,03	2 093,27	697,76	21 397,90	16 048,43	5 349,48	2 507,83	1 880,88	626,96	0,11720
13.4	Кузнецовское сельское поселение	2 178	-	2 178	5 161,86	3 871,40	1 290,47	774,28	580,71	193,57	5 936,14	4 452,10	1 484,03	695,72	521,79	173,93	0,11720
13.5	Кузьмищенское сельское поселение	1 132	-	1 132	2 682,84	2 012,13	670,71	402,43	301,82	100,61	3 085,27	2 313,95	771,32	361,59	271,19	90,40	0,11720
13.6	Минское сельское поселение	3 105	-	3 105	7 358,85	5 519,14	1 839,71	1 103,83	827,87	275,96	8 462,68	6 347,01	2 115,67	991,83	743,87	247,96	0,11720
13.7	Никольское сельское поселение	8 349	-	8 349	19 787,13	14 840,35	4 946,78	2 968,07	2 226,05	742,02	22 755,20	17 066,40	5 688,80	2 666,91	2 000,18	666,73	0,11720
13.8	Самсоновское сельское поселение	2 182	-	2 182	5 171,34	3 878,51	1 292,84	775,70	581,78	193,93	5 947,04	4 460,28	1 486,76	696,99	522,74	174,25	0,11720
13.9	Сандогорское сельское поселение	1 397	-	1 397	3 310,89	2 483,17	827,72	496,63	372,48	124,16	3 807,52	2 855,64	951,88	446,24	334,68	111,56	0,11720
13.10	Середняковское сельское поселение	1 603	-	1 603	3 799,11	2 849,33	949,78	569,87	427,40	142,47	4 368,98	3 276,73	1 092,24	512,04	384,03	128,01	0,11720
13.11	Сущевское сельское поселение	4 543	-	4 543	10 766,91	8 075,18	2 691,73	1 615,04	1 211,28	403,76	12 381,95	9 286,46	3 095,49	1 451,16	1 088,37	362,79	0,11720
13.12	Чернопенское сельское поселение	2 124	-	2 124	5 033,88	3 775,41	1 258,47	755,08	566,31	188,77	5 788,96	4 341,72	1 447,24	678,47	508,85	169,62	0,11720
13.13	Шунгенское сельское поселение	5 609	-	5 609	13 293,33	9 970,00	3 323,33	1 994,00	1 495,50	498,50	15 287,33	11 465,50	3 821,83	1 791,68	1 343,76	447,92	0,11720
14	Красносельский муниципальный район	18 245	7 956	10 289	43 240,65	32 430,49	10 810,16	8 371,67	6 278,75	2 092,92	51 612,32	38 709,24	12 903,08	6 048,96	4 536,72	1 512,24	
14.1	городское поселение пос. Красное-на-Волге	7 956	7 956	-	18 855,72	14 141,79	4 713,93	4 713,93	3 535,45	1 178,48	23 569,65	17 677,24	5 892,41	2 762,36	2 071,77	690,59	0,11720
14.2	Боровиковское сельское поселение	1 532	-	1 532	3 630,84	2 723,13	907,71	544,63	408,47	136,16	4 175,47	3 131,60	1 043,87	489,36	367,02	122,34	0,11720
14.3	Гридинское сельское поселение	865	-	865	2 050,05	1 537,54	512,51	307,51	230,63	76,88	2 357,56	1 768,17	589,39	276,31	207,23	69,08	0,11720
14.4	Захаровское сельское поселение	351	-	351	831,87	623,90	207,97	124,78	93,59	31,20	956,65	717,49	239,16	112,12	84,09	28,03	0,11720

№ п/п	Наименование муниципального образования	Численность населения по состоянию на 01.01.2017, человек			Всего ТКО от населения, м3			Количество ТКО от организаций, м3			Общий объем ТКО, м3			Масса ТКО, тонн			
		Всего	Городское	Сельское	Всего	ТКО	КГО	Всего	ТКО	КГО	Всего	ТКО	КГО	Всего	ТКО	КГО	плотность, т/куб.м.
14.5	Подольское сельское поселение	1 665	-	1 665	3 946,05	2 959,54	986,51	591,91	443,93	147,98	4 537,96	3 403,47	1 134,49	531,85	398,89	132,96	0,11720
14.6	Прискоковское сельское поселение	1 145	-	1 145	2 713,65	2 035,24	678,41	407,05	305,29	101,76	3 120,70	2 340,52	780,17	365,75	274,31	91,44	0,11720
14.7	Сидоровское сельское поселение	1 260	-	1 260	2 986,20	2 239,65	746,55	447,93	335,95	111,98	3 434,13	2 575,60	858,53	402,48	301,86	100,62	0,11720
14.8	Чапаевское сельское поселение	1 259	-	1 259	2 983,83	2 237,87	745,96	447,57	335,68	111,89	3 431,40	2 573,55	857,85	402,16	301,62	100,54	0,11720
14.9	Шолоховское сельское поселение	2 212	-	2 212	5 242,44	3 931,83	1 310,61	786,37	589,77	196,59	6 028,81	4 521,60	1 507,20	706,58	529,93	176,64	0,11720
15	Макарьевский муниципальный район	13 473	6 632	6 841	32 815,66	24 611,75	8 203,92	6 623,60	4 967,70	1 655,90	39 439,26	29 579,44	9 859,81	4 915,32	3 686,49	1 228,83	
15.1	городское поселение г. Макарьево	6 805	6 632	173	17 012,50	12 759,38	4 253,13	4 253,13	3 189,84	1 063,28	21 265,63	15 949,22	5 316,41	2 785,37	2 089,03	696,34	0,13098
15.2	Горчухинское сельское поселение	2 723	-	2 723	6 453,51	4 840,13	1 613,38	968,03	726,02	242,01	7 421,54	5 566,15	1 855,38	869,80	652,35	217,45	0,11720
15.3	Нежитинское сельское поселение	403	-	403	955,11	716,33	238,78	143,27	107,45	35,82	1 098,38	823,78	274,59	128,73	96,55	32,18	0,11720
15.4	Никола-Макаровское сельское поселение	590	-	590	1 398,30	1 048,73	349,58	209,75	157,31	52,44	1 608,05	1 206,03	402,01	188,46	141,35	47,12	0,11720
15.5	Тимошинское сельское поселение	267	-	267	632,79	474,59	158,20	94,92	71,19	23,73	727,71	545,78	181,93	85,29	63,97	21,32	0,11720
15.6	Унженское сельское поселение	727	-	727	1 722,99	1 292,24	430,75	258,45	193,84	64,61	1 981,44	1 486,08	495,36	232,22	174,17	58,06	0,11720
15.7	Усть-Нейское сельское поселение	1 415	-	1 415	3 353,55	2 515,16	838,39	503,03	377,27	125,76	3 856,58	2 892,44	964,15	451,99	338,99	113,00	0,11720
15.8	Шемятинское сельское поселение	543	-	543	1 286,91	965,18	321,73	193,04	144,78	48,26	1 479,95	1 109,96	369,99	173,45	130,09	43,36	0,11720
16	Мантуровский муниципальный район	4 017	-	4 017	9 520,29	7 140,22	2 380,07	1 428,04	1 071,03	357,01	10 948,33	8 211,25	2 737,08	1 283,14	962,36	320,79	
16.1	Знаменское сельское поселение	987	-	987	2 339,19	1 754,39	584,80	350,88	263,16	87,72	2 690,07	2 017,55	672,52	315,28	236,46	78,82	0,11720
16.2	Леонтьевское сельское поселение	869	-	869	2 059,53	1 544,65	514,88	308,93	231,70	77,23	2 368,46	1 776,34	592,11	277,58	208,19	69,40	0,11720
16.3	Октябрьское сельское поселение	1 033	-	1 033	2 448,21	1 836,16	612,05	367,23	275,42	91,81	2 815,44	2 111,58	703,86	329,97	247,48	82,49	0,11720
16.4	Подвигалихинское сельское поселение	580	-	580	1 374,60	1 030,95	343,65	206,19	154,64	51,55	1 580,79	1 185,59	395,20	185,27	138,95	46,32	0,11720
16.5	Самыловское сельское поселение	548	-	548	1 298,76	974,07	324,69	194,81	146,11	48,70	1 493,57	1 120,18	373,39	175,05	131,29	43,76	0,11720
17	Межевой муниципальный район	3 689	-	3 689	8 742,93	6 557,20	2 185,73	1 986,65	1 489,99	496,66	10 729,58	8 047,19	2 682,40	1 257,51	943,13	314,38	
17.1	Георгиевское сельское поселение	2 849	-	2 849	6 752,13	5 064,10	1 688,03	1 688,03	1 266,02	422,01	8 440,16	6 330,12	2 110,04	989,19	741,89	247,30	0,11720
17.2	Никольское сельское поселение	579	-	579	1 372,23	1 029,17	343,06	205,83	154,38	51,46	1 578,06	1 183,55	394,52	184,95	138,71	46,24	0,11720
17.3	Родинское сельское поселение	160	-	160	379,20	284,40	94,80	56,88	42,66	14,22	436,08	327,06	109,02	51,11	38,33	12,78	0,11720
17.4	Советское сельское поселение	101	-	101	239,37	179,53	59,84	35,91	26,93	8,98	275,28	206,46	68,82	32,26	24,20	8,07	0,11720

№ п/п	Наименование муниципального образования	Численность населения по состоянию на 01.01.2017, человек			Всего ТКО от населения, м3			Количество ТКО от организаций, м3			Общий объем ТКО, м3			Масса ТКО, тонн			
		Всего	Городское	Сельское	Всего	ТКО	КГО	Всего	ТКО	КГО	Всего	ТКО	КГО	Всего	ТКО	КГО	плотность, т/куб.м.
18	Муниципальный район город Нея и Нейский район	12 476	8 964	3 512	30 733,44	23 050,08	7 683,36	7 971,52	5 978,64	1 992,88	38 704,96	29 028,72	9 676,24	4 937,67	3 703,26	1 234,42	
18.1	городское поселение город Нея	8 964	8 964	-	22 410,00	16 807,50	5 602,50	6 723,00	5 042,25	1 680,75	29 133,00	21 849,75	7 283,25	3 815,84	2 861,88	953,96	0,13098
18.2	Вожеровское сельское поселение	148	-	148	350,76	263,07	87,69	52,61	39,46	13,15	403,37	302,53	100,84	47,28	35,46	11,82	0,11720
18.3	Еленское сельское поселение	605	-	605	1 433,85	1 075,39	358,46	215,08	161,31	53,77	1 648,93	1 236,70	412,23	193,25	144,94	48,31	0,11720
18.4	Коткишевское сельское поселение	292	-	292	692,04	519,03	173,01	103,81	77,85	25,95	795,85	596,88	198,96	93,27	69,95	23,32	0,11720
18.5	Кужбальское сельское поселение	531	-	531	1 258,47	943,85	314,62	188,77	141,58	47,19	1 447,24	1 085,43	361,81	169,62	127,21	42,40	0,11720
18.6	Михаёвское сельское поселение	497	-	497	1 177,89	883,42	294,47	176,68	132,51	44,17	1 354,57	1 015,93	338,64	158,76	119,07	39,69	0,11720
18.7	Номженское сельское поселение	621	-	621	1 471,77	1 103,83	367,94	220,77	165,57	55,19	1 692,54	1 269,40	423,13	198,37	148,77	49,59	0,11720
18.8	Солтановское сельское поселение	358	-	358	848,46	636,35	212,12	127,27	95,45	31,82	975,73	731,80	243,93	114,36	85,77	28,59	0,11720
18.9	Тотомицкое сельское поселение	460	-	460	1 090,20	817,65	272,55	163,53	122,65	40,88	1 253,73	940,30	313,43	146,94	110,20	36,73	0,11720
19	Муниципальный район город Нерехта и Нерехтский район	32 605	21 403	11 202	80 056,24	60 042,18	20 014,06	20 034,56	15 025,92	5 008,64	100 090,80	75 068,10	25 022,70	12 689,18	9 516,88	3 172,29	
19.1	городское поселение г. Нерехта	21 403	21 403	-	53 507,50	40 130,63	13 376,88	16 052,25	12 039,19	4 013,06	69 559,75	52 169,81	17 389,94	9 110,94	6 833,20	2 277,73	0,13098
19.2	Волжское сельское поселение	2 057	-	2 057	4 875,09	3 656,32	1 218,77	731,26	548,45	182,82	5 606,35	4 204,77	1 401,59	657,06	492,80	164,27	0,11720
19.3	Воскресенское сельское поселение	3 635	-	3 635	8 614,95	6 461,21	2 153,74	1 292,24	969,18	323,06	9 907,19	7 430,39	2 476,80	1 161,12	870,84	290,28	0,11720
19.4	Ёмненское сельское поселение	1 485	-	1 485	3 519,45	2 639,59	879,86	527,92	395,94	131,98	4 047,37	3 035,53	1 011,84	474,35	355,76	118,59	0,11720
19.5	Пригородное сельское поселение	4 025	-	4 025	9 539,25	7 154,44	2 384,81	1 430,89	1 073,17	357,72	10 970,14	8 227,60	2 742,53	1 285,70	964,28	321,43	0,11720
20	Октябрьский муниципальный район	4 143	-	4 143	9 818,91	7 364,18	2 454,73	2 113,45	1 585,09	528,36	11 932,36	8 949,27	2 983,09	1 398,47	1 048,85	349,62	
20.1	Лутюгское сельское поселение	296	-	296	701,52	526,14	175,38	105,23	78,92	26,31	806,75	605,06	201,69	94,55	70,91	23,64	0,11720
20.2	Новинское сельское поселение	895	-	895	2 121,15	1 590,86	530,29	318,17	238,63	79,54	2 439,32	1 829,49	609,83	285,89	214,42	71,47	0,11720
20.3	Покровское сельское поселение	2 703	-	2 703	6 406,11	4 804,58	1 601,53	1 601,53	1 201,15	400,38	8 007,64	6 005,73	2 001,91	938,50	703,87	234,62	0,11720
20.4	Соловецкое сельское поселение	249	-	249	590,13	442,60	147,53	88,52	66,39	22,13	678,65	508,99	169,66	79,54	59,65	19,88	0,11720
21	Островский муниципальный район	11 412	-	11 412	27 046,44	20 284,83	6 761,61	5 206,18	3 904,63	1 301,54	32 252,62	24 189,46	8 063,15	3 780,01	2 835,01	945,00	
21.1	Адищевское сельское поселение	1 569	-	1 569	3 718,53	2 788,90	929,63	557,78	418,33	139,44	4 276,31	3 207,23	1 069,08	501,18	375,89	125,30	0,11720
21.2	Александровское сельское поселение	728	-	728	1 725,36	1 294,02	431,34	258,80	194,10	64,70	1 984,16	1 488,12	496,04	232,54	174,41	58,14	0,11720
21.3	Игодовское сельское поселение	364	-	364	862,68	647,01	215,67	129,40	97,05	32,35	992,08	744,06	248,02	116,27	87,20	29,07	0,11720

№ п/п	Наименование муниципального образования	Численность населения по состоянию на 01.01.2017, человек			Всего ТКО от населения, м3			Количество ТКО от организаций, м3			Общий объем ТКО, м3			Масса ТКО, тонн			
		Всего	Городское	Сельское	Всего	ТКО	КГО	Всего	ТКО	КГО	Всего	ТКО	КГО	Всего	ТКО	КГО	плотность, т/куб.м.
21.4	Клеванцовское сельское поселение	1 546	-	1 546	3 664,02	2 748,02	916,01	549,60	412,20	137,40	4 213,62	3 160,22	1 053,41	493,84	370,38	123,46	0,11720
21.5	Островское сельское поселение	2 356	-	2 356	5 583,72	4 187,79	1 395,93	837,56	628,17	209,39	6 421,28	4 815,96	1 605,32	752,57	564,43	188,14	0,11720
21.6	Островское (центральное) сельское поселение	4 849	-	4 849	11 492,13	8 619,10	2 873,03	2 873,03	2 154,77	718,26	14 365,16	10 773,87	3 591,29	1 683,60	1 262,70	420,90	0,11720
22	Павинский муниципальный район	4 098	-	4 098	9 712,26	7 284,20	2 428,07	2 214,53	1 660,90	553,63	11 926,79	8 945,09	2 981,70	1 397,82	1 048,36	349,45	
22.1	Крутогорское сельское поселение	184	-	184	436,08	327,06	109,02	65,41	49,06	16,35	501,49	376,12	125,37	58,77	44,08	14,69	0,11720
22.2	Леденское сельское поселение	365	-	365	865,05	648,79	216,26	129,76	97,32	32,44	994,81	746,11	248,70	116,59	87,44	29,15	0,11720
22.3	Павинское сельское поселение	3 197	-	3 197	7 576,89	5 682,67	1 894,22	1 894,22	1 420,67	473,56	9 471,11	7 103,33	2 367,78	1 110,01	832,51	277,50	0,11720
22.4	Петропавловское сельское поселение	352	-	352	834,24	625,68	208,56	125,14	93,85	31,28	959,38	719,53	239,84	112,44	84,33	28,11	0,11720
23	Парфеньевский муниципальный район	5 640	-	5 640	13 366,80	10 025,10	3 341,70	2 743,51	2 057,63	685,88	16 110,31	12 082,73	4 027,58	1 888,13	1 416,10	472,03	
23.1	Матвеевское сельское поселение	632	-	632	1 497,84	1 123,38	374,46	224,68	168,51	56,17	1 722,52	1 291,89	430,63	201,88	151,41	50,47	0,11720
23.2	Никола-Поломское сельское поселение	1 716	-	1 716	4 066,92	3 050,19	1 016,73	610,04	457,53	152,51	4 676,96	3 507,72	1 169,24	548,14	411,10	137,03	0,11720
23.3	Парфеньевское сельское поселение	3 116	-	3 116	7 384,92	5 538,69	1 846,23	1 846,23	1 384,67	461,56	9 231,15	6 923,36	2 307,79	1 081,89	811,42	270,47	0,11720
23.4	Потрусовское сельское поселение	176	-	176	417,12	312,84	104,28	62,57	46,93	15,64	479,69	359,77	119,92	56,22	42,16	14,05	0,11720
24	Поназыревский муниципальный район	7 177	4 564	2 613	17 009,49	12 757,12	4 252,37	3 706,80	2 780,10	926,70	20 716,29	15 537,22	5 179,07	2 427,95	1 820,96	606,99	
24.1	городское поселение посёлок Поназырево	4 875	4 564	311	11 553,75	8 665,31	2 888,44	2 888,44	2 166,33	722,11	14 442,19	10 831,64	3 610,55	1 692,62	1 269,47	423,16	0,11720
24.2	Полдневицкое сельское поселение	668	-	668	1 583,16	1 187,37	395,79	237,47	178,11	59,37	1 820,63	1 365,48	455,16	213,38	160,03	53,34	0,11720
24.3	Хмелевское сельское поселение	564	-	564	1 336,68	1 002,51	334,17	200,50	150,38	50,13	1 537,18	1 152,89	384,30	180,16	135,12	45,04	0,11720
24.4	Якшанское сельское поселение	1 070	-	1 070	2 535,90	1 901,93	633,98	380,39	285,29	95,10	2 916,29	2 187,21	729,07	341,79	256,34	85,45	0,11720
25	Пыщугский муниципальный район	4 489	-	4 489	10 638,93	7 979,20	2 659,73	2 412,78	1 809,58	603,19	13 051,71	9 788,78	3 262,93	1 529,66	1 147,25	382,42	
25.1	Верхнеспаское сельское поселение	344	-	344	815,28	611,46	203,82	122,29	91,72	30,57	937,57	703,18	234,39	109,88	82,41	27,47	0,11720
25.2	Головинское сельское поселение	549	-	549	1 301,13	975,85	325,28	195,17	146,38	48,79	1 496,30	1 122,22	374,07	175,37	131,52	43,84	0,11720
25.3	Носковское сельское поселение	149	-	149	353,13	264,85	88,28	52,97	39,73	13,24	406,10	304,57	101,52	47,59	35,70	11,90	0,11720
25.4	Пыщугское сельское поселение	3 447	-	3 447	8 169,39	6 127,04	2 042,35	2 042,35	1 531,76	510,59	10 211,74	7 658,80	2 552,93	1 196,82	897,61	299,20	0,11720
26	Солигаличский муниципальный район	8 996	5 976	3 020	22 097,40	16 573,05	5 524,35	4 808,61	3 606,46	1 202,15	26 906,01	20 179,51	6 726,50	3 410,73	2 558,04	852,68	
26.1	городское поселение город Солигалич	5 976	5 976	-	14 940,00	11 205,00	3 735,00	3 735,00	2 801,25	933,75	18 675,00	14 006,25	4 668,75	2 446,05	1 834,54	611,51	0,13098

№ п/п	Наименование муниципального образования	Численность населения по состоянию на 01.01.2017, человек			Всего ТКО от населения, м3			Количество ТКО от организаций, м3			Общий объем ТКО, м3			Масса ТКО, тонн			
		Всего	Городское	Сельское	Всего	ТКО	КГО	Всего	ТКО	КГО	Всего	ТКО	КГО	Всего	ТКО	КГО	плотность, т/куб.м.
26.2	Бурдуковское сельское поселение	439	-	439	1 040,43	780,32	260,11	156,06	117,05	39,02	1 196,49	897,37	299,12	140,23	105,17	35,06	0,11720
26.3	Васильевское сельское поселение	141	-	141	334,17	250,63	83,54	50,13	37,59	12,53	384,30	288,22	96,07	45,04	33,78	11,26	0,11720
26.4	Корцовское сельское поселение	508	-	508	1 203,96	902,97	300,99	180,59	135,45	45,15	1 384,55	1 038,42	346,14	162,27	121,70	40,57	0,11720
26.5	Куземинское сельское поселение	184	-	184	436,08	327,06	109,02	65,41	49,06	16,35	501,49	376,12	125,37	58,77	44,08	14,69	0,11720
26.6	Лосевское сельское поселение	421	-	421	997,77	748,33	249,44	149,67	112,25	37,42	1 147,44	860,58	286,86	134,48	100,86	33,62	0,11720
26.7	Первомайское сельское поселение	310	-	310	734,70	551,03	183,68	110,21	82,65	27,55	844,91	633,68	211,23	99,02	74,27	24,76	0,11720
26.8	Солигаличское сельское поселение	1 017	-	1 017	2 410,29	1 807,72	602,57	361,54	271,16	90,39	2 771,83	2 078,88	692,96	324,86	243,64	81,21	0,11720
27	Судиславский муниципальный район	12 458	4 757	7 701	29 525,46	22 144,10	7 381,37	5 556,23	4 167,17	1 389,06	35 081,69	26 311,27	8 770,42	4 111,57	3 083,68	1 027,89	
27.1	городское поселение посёлок Судиславль	4 757	4 757	-	11 274,09	8 455,57	2 818,52	2 818,52	2 113,89	704,63	14 092,61	10 569,46	3 523,15	1 651,65	1 238,74	412,91	0,11720
27.2	Воронское сельское поселение	1 065	-	1 065	2 524,05	1 893,04	631,01	378,61	283,96	94,65	2 902,66	2 176,99	725,66	340,19	255,14	85,05	0,11720
27.3	Расловское сельское поселение	2 785	-	2 785	6 600,45	4 950,34	1 650,11	990,07	742,55	247,52	7 590,52	5 692,89	1 897,63	889,61	667,21	222,40	0,11720
27.4	Судиславское сельское поселение	3 851	-	3 851	9 126,87	6 845,15	2 281,72	1 369,03	1 026,77	342,26	10 495,90	7 871,93	2 623,98	1 230,12	922,59	307,53	0,11720
28	Суванинский муниципальный район	6 870	3 153	3 717	16 281,90	12 211,43	4 070,48	3 189,78	2 392,34	797,45	19 471,68	14 603,76	4 867,92	2 282,08	1 711,56	570,52	
28.1	городское поселение посёлок Суванино	3 154	3 153	1	7 474,98	5 606,24	1 868,75	1 868,75	1 401,56	467,19	9 343,73	7 007,79	2 335,93	1 095,08	821,31	273,77	0,11720
28.2	Андреевское сельское поселение	328	-	328	777,36	583,02	194,34	116,60	87,45	29,15	893,96	670,47	223,49	104,77	78,58	26,19	0,11720
28.3	Бужковское сельское поселение	497	-	497	1 177,89	883,42	294,47	176,68	132,51	44,17	1 354,57	1 015,93	338,64	158,76	119,07	39,69	0,11720
28.4	Северное сельское поселение	660	-	660	1 564,20	1 173,15	391,05	234,63	175,97	58,66	1 798,83	1 349,12	449,71	210,82	158,12	52,71	0,11720
28.5	Сокиринское сельское поселение	646	-	646	1 531,02	1 148,27	382,76	229,65	172,24	57,41	1 760,67	1 320,50	440,17	206,35	154,76	51,59	0,11720
28.6	Сумароковское сельское поселение	757	-	757	1 794,09	1 345,57	448,52	269,11	201,84	67,28	2 063,20	1 547,40	515,80	241,81	181,36	60,45	0,11720
28.7	Ченцовское сельское поселение	828	-	828	1 962,36	1 471,77	490,59	294,35	220,77	73,59	2 256,71	1 692,54	564,18	264,49	198,37	66,12	0,11720
29	Чухломский муниципальный район	9 998	5 054	4 944	24 352,28	18 264,21	6 088,07	4 916,34	3 687,26	1 229,09	29 268,62	21 951,47	7 317,16	3 647,92	2 735,94	911,98	
29.1	городское поселение город Чухлома	5 054	5 054	-	12 635,00	9 476,25	3 158,75	3 158,75	2 369,06	789,69	15 793,75	11 845,31	3 948,44	2 068,67	1 551,50	517,17	0,13098
29.2	Ножкинское сельское поселение	497	-	497	1 177,89	883,42	294,47	176,68	132,51	44,17	1 354,57	1 015,93	338,64	158,76	119,07	39,69	0,11720
29.3	Панкратовское сельское поселение	204	-	204	483,48	362,61	120,87	72,52	54,39	18,13	556,00	417,00	139,00	65,16	48,87	16,29	0,11720
29.4	Петровское сельское поселение	755	-	755	1 789,35	1 342,01	447,34	268,40	201,30	67,10	2 057,75	1 543,31	514,44	241,17	180,88	60,29	0,11720

№ п/п	Наименование муниципального образования	Численность населения по состоянию на 01.01.2017, человек			Всего ТКО от населения, м3			Количество ТКО от организаций, м3			Общий объем ТКО, м3			Масса ТКО, тонн			
		Всего	Городское	Сельское	Всего	ТКО	КГО	Всего	ТКО	КГО	Всего	ТКО	КГО	Всего	ТКО	КГО	плотность, т/куб.м.
29.5	Повалихинское сельское поселение	386	-	386	914,82	686,12	228,71	137,22	102,92	34,31	1 052,04	789,03	263,01	123,30	92,47	30,82	0,11720
29.6	Судайское сельское поселение	1 788	-	1 788	4 237,56	3 178,17	1 059,39	635,63	476,73	158,91	4 873,19	3 654,90	1 218,30	571,14	428,35	142,78	0,11720
29.7	Чухломское сельское поселение	769	-	769	1 822,53	1 366,90	455,63	273,38	205,03	68,34	2 095,91	1 571,93	523,98	245,64	184,23	61,41	0,11720
29.8	Шартаповское сельское поселение	545	-	545	1 291,65	968,74	322,91	193,75	145,31	48,44	1 485,40	1 114,05	371,35	174,09	130,57	43,52	0,11720
30	Шарьинский муниципальный район	8 975	-	8 975	21 270,75	15 953,06	5 317,69	3 190,61	2 392,96	797,65	24 461,36	18 346,02	6 115,34	2 866,87	2 150,15	716,72	
30.1	Варакинское сельское поселение	304	-	304	720,48	540,36	180,12	108,07	81,05	27,02	828,55	621,41	207,14	97,11	72,83	24,28	0,11720
30.2	Головинское сельское поселение	127	-	127	300,99	225,74	75,25	45,15	33,86	11,29	346,14	259,60	86,53	40,57	30,43	10,14	0,11720
30.3	Заболотское сельское поселение	257	-	257	609,09	456,82	152,27	91,36	68,52	22,84	700,45	525,34	175,11	82,09	61,57	20,52	0,11720
30.4	Зебляковское сельское поселение	2 315	-	2 315	5 486,55	4 114,91	1 371,64	822,98	617,24	205,75	6 309,53	4 732,15	1 577,38	739,48	554,61	184,87	0,11720
30.5	Ивановское сельское поселение	2 178	-	2 178	5 161,86	3 871,40	1 290,47	774,28	580,71	193,57	5 936,14	4 452,10	1 484,03	695,72	521,79	173,93	0,11720
30.6	Конёвское сельское поселение	292	-	292	692,04	519,03	173,01	103,81	77,85	25,95	795,85	596,88	198,96	93,27	69,95	23,32	0,11720
30.7	Одоевское сельское поселение	510	-	510	1 208,70	906,53	302,18	181,31	135,98	45,33	1 390,01	1 042,50	347,50	162,91	122,18	40,73	0,11720
30.8	Троицкое сельское поселение	296	-	296	701,52	526,14	175,38	105,23	78,92	26,31	806,75	605,06	201,69	94,55	70,91	23,64	0,11720
30.9	Шангское сельское поселение	1 596	-	1 596	3 782,52	2 836,89	945,63	567,38	425,53	141,84	4 349,90	3 262,42	1 087,47	509,81	382,36	127,45	0,11720
30.10	Шекшиемское сельское поселение	1 100	-	1 100	2 607,00	1 955,25	651,75	391,05	293,29	97,76	2 998,05	2 248,54	749,51	351,37	263,53	87,84	0,11720

Таблица 7. Количество медицинских отходов
на территории Костромской области

№ п/п	Наименование и адрес медицинской организации	Объемы отходов (тонн)
1.	ОГБУЗ «Костромская областная клиническая больница имени Королева Е.И.» (156013, г. Кострома, пр-т Мира, д. 114)	355,00
2.	ОГБУЗ «Костромская областная психиатрическая больница» (156519, Костромская обл., Костромской р-н, п. Никольское)	769,00
3.	ОГБУЗ «Костромской областной госпиталь для ветеранов войн» (156005, г. Кострома, ул. Лермонтова, д. 9)	131,40
4.	ОГБУЗ «Костромской противотуберкулезный диспансер» (156543, г. Кострома, ул. Центральная, д. 46)	59,00
5.	ОГБУЗ «Костромской онкологический диспансер» (156021, г. Кострома, ул. Нижняя Дебря, д. 19)	170,10
6.	ОГБУЗ «Центр специализированной помощи по профилактике и борьбе с инфекционными заболеваниями»(156000, г. Кострома, пр-т Текстильщиков, д. 31)	2,50
7.	ОГБУЗ «Костромской областной наркологический диспансер» (156003, г. Кострома, ул. Ткачей, д. 4а)	66,25
8.	ОГБУЗ «Костромской областной лечебно – физкультурный диспансер» (156005, г. Кострома, ул. Советская, д. 79/73)	0,75
9.	ОГБУЗ «Костромская областная стоматологическая поликлиника» (156005, г. Кострома, ул. Осыпная, д. 1)	30,00
10.	ОГБУЗ «Костромская областная станция переливания крови» (156013, г. Кострома, пр - т Мира, д. 106)	159,60
11.	ОГБУЗ «Костромское областное бюро судебно – медицинской экспертизы» (156961, г. Кострома, ул. Островского, д. 31/23)	19,50
12.	ОГБУЗ «Центр охраны здоровья семьи и репродукции Костромской области «Центр матери и ребенка» (156000, г. Кострома, ул. Свердлова, д. 12)	9,00
13.	ОГБУЗ «Специализированный дом ребенка с органическими поражениями ЦНС с нарушением психики» (156003, г. Кострома, ул. Боровая, д. 22)	99,00
14.	ОГБУЗ «Центр контроля качества и сертификации лекарственных средств Костромской области» (156000, г. Кострома, Кинешемское шоссе, д. 6а)	-
15.	ОГБУЗ «Медицинский центр мобилизационного резерва «Резерв» Костромской области» (156961, г. Кострома, ул. Островского, д.27)	12,50
16.	ОГБУЗ «Автобаза департамента здравоохранения Костромской области» (156019, г. Кострома, ул. Петра Щербины, д.12/6)	-
17.	ОГБУЗ «Городская больница г. Костромы» (156005, г. Кострома, ул. Советская, д.77)	1 090,10
18.	ОГБУЗ «Окружная больница Костромского округа №1»(ОГБУЗ ОБКО № 1) (156002, г. Кострома, ул. Спасокукоцкого, д. 29/62)	1 651,50
19.	ОГБУЗ «Костромская областная детская больница» (156022, г. Кострома, ул. Беленогова, д. 18)	313,50

№ п/п	Наименование и адрес медицинской организации	Объемы отходов (тонн)
20.	ОГБУЗ «Родильный дом г. Костромы» (156000, г. Кострома, пр. Мира, д. 8)	810,00
21.	ОГБУЗ «Костромская областная станция скорой медицинской помощи и медицины катастроф» (156005, г. Кострома, ул. Никитская, д. 38)	60,00
22.	ОГБУЗ «Костромской медицинский центр психотерапии и практической психологии» (156000, г. Кострома, проспект Мира, д. 1/2)	4,50
23.	ОГБУЗ «Стоматологическая поликлиника № 1 г. Костромы» (156013, г. Кострома, ул. Лавровская, д. 6)	18,00
24.	ОГБУЗ «Шарьинский психоневрологический диспансер» (157512, Костромская обл., Шарьинский р-н, с. Николо-Шанга, ул. Ю.Смирнова, д. 29)	24,00
25.	ОГБУЗ «Антроповская центральная районная больница» (157260, Костромская обл., п. Антропово, ул. Октябрьская, д. 25)	16,90
26.	ОГБУЗ «Буйская центральная районная больница» (157040, Костромская обл., г. Буй, ул. 9-го января, д. 42)	89,50
27.	ОГБУЗ «Волгореченская городская больница» (156901, Костромская обл., г. Волгореченск, ул. Пионерская, д. 5/7)	136,00
28.	ОГБУЗ «Вохомская районная больница» (157760, Костромская обл., п. Вохма, ул. Первомайская, д. 51)	35,00
29.	ОГБУЗ «Галичская окружная больница» (157202, Костромская обл., г. Галич, ул. Фестивальная, д.1)	312,00
30.	ОГБУЗ «Кады́йская районная больница» (157980, Костромская обл., Кады́йский р-н, п. Кады́й, ул. Макарьевская, д. 80)	32,00
31.	ОГБУЗ «Кологривская районная больница» (157440, Костромская обл., г. Кологрив, ул. Запрудная, д.5)	26,00
32.	ОГБУЗ «Окружная больница Костромского округа № 2» (157016, г. Кострома, Кинешемское шоссе, д. 82)	330,00
33.	ОГБУЗ «Красносельская районная больница» (157940, Костромская обл., Красносельский р-н, п.г.т. Красное-на-Волге, ул. Ленина, д.37)	21,00
34.	ОГБУЗ «Макарьевская районная больница» (157460, Костромская обл., г. Макарьев, ул. Юрьевецкая, д.23)	78,00
35.	ОГБУЗ «Мантуровская окружная больница» (157300, Костромская обл., г. Мантурово, ул. Больничная, д.2)	159,13
36.	ОГБУЗ «Межевская районная больница» (157420, Костромская обл., Межевской р-н, с. Георгиевское, ул. Октябрьская, д.80)	5,10
37.	ОГБУЗ «Нейская районная больница» (157330, Костромская обл., г. Нея, Больничный городок)	17,50
38.	ОГБУЗ «Павинская районная больница» (157650, Костромская обл., с.Павино, ул. Больничная, д. 13)	4,50
39.	ОГБУЗ «Шарьинская окружная больница имени Каверина В.Ф.» (157505, Костромская обл., г. Шарья, ул. им. хирурга Крылова В.М., д.1; 157580, Костромская обл., п. Поназырево, 2-ой Пролетарский пер, д. 5; 157630, Костромская обл., с. Пыщуг, ул. Фокина, 19 "г")	12,00
40.	ОГБУЗ «Солигаличская районная больница» (157170, Костромская обл., г. Солигалич, ул. Коммунистическая, д. 52)	14,40

№ п/п	Наименование и адрес медицинской организации	Объемы отходов (тонн)
41.	ОГБУЗ «Судиславская районная больница» (157860, Костромская обл., п. Судиславль, ул. Луначарского, д. 51)	-
42.	ОГБУЗ «Сусанинская районная больница» (157080, Костромская обл., п. Сусанино, ул. Карла Маркса, д. 61)	21,10
43.	ОГБУЗ «Чухломская центральная районная больница» (157130, Костромская обл., г. Чухлома, ул. Калинина, д. 64)	1,56
44.	ОГБУЗ «Костромской центр специализированных видов медицинской помощи» (156005, Костромская область, г. Кострома, ул. Дальняя, д. 1а)	30,00
45.	ОГБУЗ «Парфеньевская районная больница» (157270, Костромская обл., с. Парфеньево, ул. Ленина, д. 58)	5,70
46.	ОГБУЗ « Центр медицинской профилактики Костромской области» (156007, Костромская область, г. Кострома, ул. Ленина, д. 151)	-
	ИТОГО	7 202,59

Раздел 3. Целевые показатели по обезвреживанию, утилизации и размещению отходов

Федеральным законом от 24.06.1998 № 89-ФЗ «Об отходах производства и потребления» установлены направления государственной политики в области обращения с отходами с учетом приоритета их последовательности: максимальное использование исходных сырья и материалов, предотвращение образования отходов, сокращение образования отходов и снижение класса опасности отходов в источниках их образования, обработка отходов, утилизация отходов, обезвреживание отходов.

Установление целевых показателей по обезвреживанию, утилизации и размещению отходов осуществляется с учетом положений следующих правовых актов:

- Постановление Правительства Российской Федерации от 15 апреля 2014 г. № 326 «Об утверждении государственной программы Российской Федерации «Охрана окружающей среды» на 2012-2020 годы»;
- Распоряжение Правительства Российской Федерации от 17 ноября 2008 года № 1662-р «О Концепции долгосрочного социально-экономического развития Российской Федерации на период до 2020 года»;
- Основы государственной политики в области экологического развития России на период до 2030 года (утв. Президентом РФ от 30 апреля 2012 года);
- Постановление Правительства Российской Федерации от 16 марта 2016 года № 197 «Об утверждении требований к составу и содержанию территориальных схем обращения с отходами, в том числе с твердыми коммунальными отходами»;
- Постановление Правительства Российской Федерации от 16 мая 2016 года № 424 «Об утверждении порядка разработки, согласования, утверждения и корректировки инвестиционных и производственных программ в области обращения с твердыми коммунальными отходами, в том числе порядка определения плановых и фактических значений показателей эффективности объектов, используемых для обработки, обезвреживания и захоронения твердых коммунальных отходов»;
- Приказ Министерства природных ресурсов и экологии Российской Федерации от 14 августа 2013 года № 298 «Об утверждении комплексной стратегии обращения с твердыми коммунальными (бытовыми) отходами в Российской Федерации».

В подпрограмме «Регулирование качества окружающей среды» Государственной программы Российской Федерации «Охрана окружающей среды на 2012 - 2020 годы», утвержденной постановлением Правительства Российской Федерации от 15 апреля 2014 года № 326 установлен ряд целевых показателей в сфере обращения с отходами в разрезе субъектов Российской Федерации.

Значения установленных целевых показателей для Костромской области, представлены в таблице 8.

Таблица 8. Значения целевых показателей в соответствии с Государственной программой Российской Федерации «Охрана окружающей среды» на 2012-2020 гг.

№ п/п	Наименование показателя	Ед. измерения	Значение показателей										
			2013 год	2013 год	2014 год	2014 год	2015 год	2015 год	2016 год	2017 год	2018 год	2019 год	2020 год
1	2	3	план	факт	план	факт	план	факт	10	11	12	13	14
1	Доля использованных и обезвреженных отходов производства и потребления в общем количестве образующихся отходов I - IV класса опасности	%	-	89,7	-	93,7	-	-	91	92	93	94	95
2	Объем образованных отходов I - IV класса опасности по отношению к 2007 году	%	42,3	88,2	43,4	158,5	44,4	44,4	45,2	45,9	46,7	47,5	48,3

В соответствии с требованиями постановления Правительства Российской Федерации от 16.03.2016 № 197 в территориальной схеме обращения с отходами, в том числе с твердыми коммунальными отходами, должны быть данные:

1) об установленных в субъекте Российской Федерации целевых показателях по обезвреживанию, утилизации и размещению отходов и о достигнутых значениях указанных целевых показателей (на дату утверждения территориальной схемы);

2) о доле утилизированных, обезвреженных отходов в общем объеме отходов, образовавшихся в процессе производства и потребления (процентов), суммарно и с разбивкой по видам и классам опасности отходов;

3) о доле отходов, направляемых на захоронение, в общем объеме отходов, образовавшихся в процессе производства и потребления (процентов), с разбивкой по видам и классам опасности отходов.

Показатели эффективности объектов, используемых для обработки, обезвреживания и захоронения твердых коммунальных отходов необходимо устанавливать по каждому объекту обращения с твердыми коммунальными отходами в соответствии с требованиями постановления Правительства Российской Федерации от 16 мая 2016 г. № 424 в рамках производственных и инвестиционных программ, реализуемых операторами обращения с твердыми коммунальными отходами. В соответствии с указанным правовым актом к целевым показателям относятся:

1) Показатели эффективности объектов, используемых для **захоронения** твердых коммунальных отходов:

- доля проб подземных вод, отобранных по результатам производственного экологического контроля, не соответствующих установленным требованиям, в общем объеме таких проб;

- доля проб почвы, отобранных по результатам производственного экологического контроля, не соответствующих установленным требованиям, в общем объеме таких проб;

- доля проб воздуха отобранных по результатам производственного экологического контроля, не соответствующих установленным требованиям, в общем объеме таких проб;

- *доля проб подземных вод, почвы и воздуха, отобранных по результатам производственного экологического контроля, не соответствующих установленным требованиям, в общем объеме таких проб;*

- количество возгораний твердых коммунальных отходов в расчете на единицу площади объектов, используемых для захоронения твердых коммунальных отходов.

2) Показателем эффективности объектов, используемых для **обработки** твердых коммунальных отходов, является доля твердых коммунальных отходов, направляемых на утилизацию, в массе твердых коммунальных отходов, принятых на обработку.

3) Показатели эффективности объектов, используемых для **обезвреживания** твердых коммунальных отходов:

- показатель снижения класса опасности твердых коммунальных отходов;

- количество выработанной и отпущенной в сеть тепловой и электрической энергии, топлива, полученного из твердых коммунальных отходов, в расчете на 1 тонну твердых коммунальных отходов, поступивших на объекты, используемые для обезвреживания твердых коммунальных отходов;

- доля проб подземных вод, почвы и воздуха, отобранных по результатам производственного экологического контроля, не соответствующих установленным требованиям, в общем объеме таких проб.

В рамках иных постановлений Правительства РФ и комплексной стратегии обращения с твердыми коммунальными (бытовыми) отходами в Российской Федерации возможно установление следующих целевых показателей:

1) Количество образующихся отходов, в т.ч.:

- I класса опасности
- II класса опасности
- III класса опасности
- IV класса опасности
- V класса опасности
- твердых коммунальных отходов

2) Количество твердых коммунальных отходов, направляемых на захоронение

3) Количество твердых коммунальных отходов, направляемых на сжигание (термическое уничтожение)

4) Доля твердых коммунальных отходов, используемых для производства тепловой и электрической энергии, к общему объему отходов

В соответствии с утвержденной постановлением администрации Костромской области от 09 января 2014 года № 1-а «Об утверждении государственной программы Костромской области «Рациональное использование природных ресурсов и охрана окружающей среды Костромской области на 2014-2020 годы» реализуется одноименная государственная программа, в составе которой имеется Подпрограмма «Отходы».

Целью реализации подпрограммы «Отходы» является снижение антропогенной нагрузки на окружающую среду при обращении с отходами производства и потребления в Костромской области.

Задачей подпрограммы является минимизация негативного воздействия отходов производства и потребления на окружающую среду.

Ожидаемый результат реализации подпрограммы: доля твердых коммунальных отходов, охваченных эффективной системой сбора, транспортирования, обработки, утилизации, обезвреживания и захоронения, в общем объеме образованных твердых коммунальных отходов, - 82,0 процента к 2020 году;

Сведения о значениях установленных целевых показателей в государственной программе Костромской области представлены в таблице 9.

Таблица 9. Значение показателя в рамках Подпрограммы «Отходы» государственной программы Костромской области

Наименование показателя	Ед. измерения	Значение показателей							
		2013 год	2014 год	2015 год	2016 год	2017 год	2018 год	2019 год	2020 год
1	2	3	4	5	6	7	8	9	10
Доля твердых коммунальных отходов, охваченных эффективной системой сбора, транспортирования, обработки и захоронения, в общем объеме образованных твердых коммунальных отходов	%	52,0	52,0	52,0	75,0	78,0	80,0	81,0	82,0

Прогнозные значения целевых показателей деятельности по обезвреживанию, утилизации и размещению отходов представлены в таблице 10.

Таблица 10. Прогнозные значения целевых показателей деятельности по обезвреживанию, утилизации и размещению отходов

№ п/п	Наименование показателя	Ед. измерения	Значение показателей									
			2017 год	2018 год	2019 год	2020 год	2021 год	2022 год	2023 год	2024 год	2025 год	2026 год
1	2	3	4	5	6	7	8	9	10	11	12	13
1	Объем образованных отходов всех классов опасности на единицу валового регионального продукта	тонн на млн. руб. валового регионального продукта	6,57	6,57	6,57	6,57	5,08	5,08	5,08	5,08	5,08	3,85
2	Доля утилизированных, обезвреженных отходов в общем объеме отходов, образовавшихся в процессе производства и потребления, в т.ч.:	%	83,66%	84,62%	85,58%	86,14%	86,74%	87,31%	87,88%	88,49%	89,06%	89,64%
2.1	<i>I</i> класса опасности	%	97,85%	97,85%	97,85%	99,00%	99,00%	99,00%	99,00%	99,00%	99,00%	99,00%
2.2	<i>II</i> класса опасности	%	99,00%	99,00%	99,00%	99,80%	99,80%	99,80%	99,80%	99,80%	99,80%	99,80%
2.3	<i>III</i> класса опасности	%	99,98%	99,98%	99,98%	99,98%	99,98%	99,98%	99,98%	99,98%	99,98%	99,98%
2.4	<i>IV</i> класса опасности	%	71,90%	74,55%	77,20%	77,90%	78,70%	79,85%	81,25%	82,40%	83,65%	85,00%
2.5	<i>V</i> класса опасности	%	90,00%	90,00%	90,00%	90,50%	91,00%	91,25%	91,35%	91,65%	91,85%	92,00%
3	Доля отходов, направляемых на размещение в общем объеме отходов, образовавшихся в процессе производства и потребления	%	16,34%	15,38%	14,42%	13,86%	13,26%	12,69%	12,12%	11,51%	10,94%	10,36%
3.1	<i>I</i> класса опасности	%	2,15%	2,15%	2,15%	1,00%	1,00%	1,00%	1,00%	1,00%	1,00%	1,00%
3.2	<i>II</i> класса опасности	%	1,00%	1,00%	1,00%	0,20%	0,20%	0,20%	0,20%	0,20%	0,20%	0,20%
3.3	<i>III</i> класса опасности	%	0,02%	0,02%	0,02%	0,02%	0,02%	0,02%	0,02%	0,02%	0,02%	0,02%
3.4	<i>IV</i> класса опасности	%	28,10%	25,45%	22,80%	22,10%	21,30%	20,15%	18,75%	17,60%	16,35%	15,00%
3.5	<i>V</i> класса опасности	%	10,00%	10,00%	10,00%	9,50%	9,00%	8,75%	8,65%	8,35%	8,15%	8,00%
3.6	<i>твердых коммунальных отходов</i>	%	95,47%	93,00%	88,34%	88,09%	87,95%	87,82%	87,69%	87,56%	87,43%	87,30%
4	Доля твердых	%	10,18%	11,25%	12,08%	12,11%	12,24%	12,38%	12,51%	12,64%	12,77%	12,91%

№ п/п	Наименование показателя	Ед. измерения	Значение показателей									
			2017 год	2018 год	2019 год	2020 год	2021 год	2022 год	2023 год	2024 год	2025 год	2026 год
1	2	3	4	5	6	7	8	9	10	11	12	13
	коммунальных отходов, направляемых на утилизацию, в массе твердых коммунальных отходов, принятых на обработку, в т.ч.											
5	Доля потребителей, охваченных планово-регулярной системой обращения с ТКО	%	70,00%	75,00%	85,00%	100,00%	100,00%	100,00%	100,00%	100,00%	100,00%	100,00%

**объект обработки ТКО в г. Костроме и объект обезвреживания ТКО в г. Костроме один и тот же*

Раздел 4. Места накопления отходов на территории Костромской области

Под накоплением отходов в соответствии с Федеральным законом от 24.06.1998 № 89-ФЗ понимается складирование отходов на срок не более чем одиннадцать месяцев в целях их дальнейших обработки, утилизации, обезвреживания, размещения.

Накопление отходов допускается только в местах (на площадках) накопления отходов, соответствующих требованиям законодательства в области санитарно-эпидемиологического благополучия населения и иного законодательства Российской Федерации.

Сведения о местах накопления отходов представлены в таблице 11 и приложении 3.

В соответствии с данными департамента экономического развития Костромской области, органов местного самоуправления муниципальных образований Костромской области на территории региона зарегистрирован 81 хозяйствующий субъект, осуществляющий деятельность по заготовке, хранению, переработке и реализации лома черных, цветных металлов на 140 объектах, расположенных в 13 муниципальных образованиях, из них: на 87 объектах в г. Костроме, на 7 объектах в г. Бую, на 12 объектах в г. Шарье, на 11 объектах в г. Галиче, на 3 объектах в г. Нея, на 4 объектах в г. Мантурове, на 5 объектах в г. Волгореченск, на 1 объекте в г. Нерехте, на 1 объекте в п. Кадый, на 1 объекте в Островском районе, на 1 объекте в Буйском районе, на 4 объектах в Галичском районе, на 3 объектах в Судиславском районе. Актуальная информация размещается на сайте уполномоченного исполнительного органа государственной власти в информационно-телекоммуникационной сети «Интернет» (<http://dep-economy44.ru/reestry/vypiska-iz-reestra-licenziy>).

Деятельность по сбору, обработке отходов бумаги и картона ведется на 10 объектах, из них: в г. Костроме на 6 объектах, г. Нерехта на 1 объекте, г. Бую на 2 объектах, в Буйском районе на 1 объекте.

Также на территории г. Костромы зарегистрированы 5 хозяйствующих субъектов, одним из видов деятельности которых является обработка отходов и лома стекла, пластмасс, отходов резины.

Таблица 11. Количество мест накопления твердых коммунальных отходов в Костромской области

№ п/п	Наименование муниципального образования	2015 год				2016 год (данные исследования)				2017 год			Примечание
		контейнеры 0,75 куб.м.	контейнеры 1,1 куб.м.	бункеры 8 куб.м.	контейнерные площадки	контейнеры 0,75 куб.м.	контейнеры 1,1 куб.м.	бункеры 8 куб.м.	контейнерные площадки	контейнеры	бункеры 8 куб.м.	контейнерные площадки	
1	2	3	4	5	6	7	8	9	10	11	12	13	14
	Костромская область ИТОГО	5 707	137	278	2 007	6 057	76	140	2 871	7 269	188	2 299	
1	Городской округ город Буй	139	-	-	15	256	-	-	100	407	-	38	
2	Городской округ город Волгореченск	-	-	-	-	-	-	-	-	-	-	-	Бестарная система
3	Городской округ город Галич	225	-	-	29	244	-	-	103	281	-	43	
4	Городской округ город Кострома	1 609	69	142	684	1 674	76	84	792	2 098	95	1 094	
5	Городской округ город Мантурово	400	-	-	120	375	-	-	135	382	3	124	
6	Городской округ город Шарья	864	-	30	361	841	-	-	397	818	19	54	
7	Антроповский муниципальный район	124	-	-	35	149	-	-	83	117	-	19	
8	Буйский муниципальный район	173	-	-	52	129	-	-	86	250	-	-	
9	Вохомский муниципальный район	-	-	40	36	-	-	-	-	31	-	-	
10	Галичский муниципальный район	186	-	-	-	196	-	-	107	201	-	2	
11	Кадыйский муниципальный район	101	-	-	23	101	-	-	45	115	-	8	
12	Кологривский муниципальный район	6	-	-	-	120	-	-	49	95	-	55	
13	Костромской муниципальный район	503	3	57	206	538	-	56	260	499	56	200	
14	Красносельский муниципальный район	118	-	-	12	33	-	-	50	321	-	111	
15	Макарьевский муниципальный район	42	-	-	32	127	-	-	57	133	-	-	
16	Мантуровский муниципальный район	72	-	-	-	74	-	-	10	51	-	-	
17	Межевской муниципальный район	90	-	-	52	45	-	-	24	89	-	53	
18	Муниципальный район город Нея и Нейский район	250	4	-	28	232	-	-	78	265	-	49	
19	Муниципальный район город Нерехта и Нерехтский район	-	38	-	8	231	-	-	86	212	-	60	
20	Октябрьский муниципальный район	5	-	-	-	-	-	-	-	-	-	-	Бестарная система

№ п/п	Наименование муниципального образования	2015 год				2016 год (данные исследования)				2017 год			Примечание
		контейнеры 0,75 куб.м.	контейнеры 1,1 куб.м.	бункеры 8 куб.м.	контейнерные площадки	контейнеры 0,75 куб.м.	контейнеры 1,1 куб.м.	бункеры 8 куб.м.	контейнерные площадки	контейнеры	бункеры 8 куб.м.	контейнерные площадки	
1	2	3	4	5	6	7	8	9	10	11	12	13	14
21	Островский муниципальный район	126	13	-	58	99	-	-	54	115	-	57	
22	Павинский муниципальный район	148	-	1	70	104	-	-	69	154	1	99	
23	Парфеньевский муниципальный район	40	-	-	-	-	-	-	-	-	-	-	Бестарная система
24	Поназыревский муниципальный район	67	-	-	43	76	-	-	52	117	4	73	
25	Пыщугский муниципальный район	75	-	-	35	-	-	-	-	94	-	47	
26	Солигаличский муниципальный район	60	-	-	5	121	-	-	67	79	-	50	
27	Судиславский муниципальный район	7	-	-	2	74	-	-	71	21	2	4	
28	Сусанинский муниципальный район	85	-	-	35	45	-	-	19	78	-	31	
29	Чухломский муниципальный район	125	-	-	49	116	-	-	49	134	-	15	
30	Шарьинский муниципальный район	67	10	8	17	57	-	-	28	112	8	13	

Таблица 12. Реестр организаций, осуществляющих заготовку, хранение, переработку и реализацию лома черных, цветных металлов на территории Костромской области

№ п/п	Наименование лицензирующего органа	Наименование, организационно-правовая форма, местонахождение, ОГРН, ИНН	Объекты, на которых осуществляется лицензируемая деятельность	Дата принятия решения о предоставлении лицензии	Номер лицензии и дата ее предоставления	Вид работ, выполняемых в составе лицензируемого вида деятельности	Срок действия лицензии	Сведения о регистрации лицензии в реестре лицензий	Основание и срок приостановления и возобновления действия лицензии	Основание и дата аннулирования лицензии	Основание и дата прекращения действия лицензии	Сведения о переоформлении лицензии
1	2	3	4	5	6	7	8	9	10	11	12	13
1	Департамент экономического развития Костромской обл.	ООО "Деловой мотив" , 156019 г. Кострома, ул. Базовая, д.1, ИНН 4444004879, ОГРН 1034408612391, директор -Поликарпова Светлана Витальевна	г.Кострома, ул. 2-я Волжская, ба г. Кострома, ул. Базовая, 1 Костромская обл., г. Буй, ул. 19 Железнодорожная ветка Костромская обл., г. Нея, ул. Дружбы, 20 Костромская обл., г. Галич, ул. Совхозная	от 17.11.2014 приказ № 1493-л	44 МЕ 005970 от 13.11.2009	заготовка, хранение, переработка и реализация лома цветных металлов	с 13.11.2009 бессрочно	33				переоформлена 44 МЕ 005889 от 13.11.2009
2	Департамент экономического развития Костромской обл.	ООО «ВИТЕЛЬ» , 156019, г. Кострома, ул. Локомотивная, 2, ИНН 4401069977, ОГРН 1064401042969, директор-Рухлова Елена Вячеславовна	г. Кострома, ул. П. Щербины, д. 7	от 10.12.2014 приказ №1645а-л	44 МЕ 005971 от 21.05.2007	заготовка, хранение, переработка и реализация лома цветных металлов	с 21.05.2007 бессрочно	50				переоформлена 44 МЕ 005173 от 20.04.2011 приказ №278 "смена юр.адреса", переоформлена 44 МЕ 005896 от 21.05.2007, переоформлена 44 МЕ 005934 от 21.05.2007 (приказ от 10.12.2014 №1645а-л)
3	Департамент экономического развития Костромской обл.	ООО «РегионМет» , 156001, г. Кострома, ул. Московская, 84 «Д», ИНН 4401088024, ОГРН 1084401003664, директор - Бычков Денис Александрович	г. Кострома, ул. Московская, 84 «Д» Костромская обл., г. Шарья, ул. Свердлова, 2 Костромская обл., Судиславский район, пгт. Судиславль, шоссе Шаховское, д. 1а, нежилое помещение № 2 Костромская обл., г. Волгореченск, промзона, квартал	от 06.02.2015 приказ № 113-л	44 МЕ 005963 от 01.09.2008	заготовка, хранение, переработка и реализация лома цветных металлов	с 01.09.2008 бессрочно с 19.03.2012 бессрочно с 30.05.2014 бессрочно с 09.02.2015 бессрочно	60				переоформлена лицензия 44 МЕ 005963 от 01.09.2008, приказ № 113-л от 06.02.2015

№ п/п	Наименование лицензирующего органа	Наименование, организационно-правовая форма, местонахождения, ОГРН, ИНН	Объекты, на которых осуществляется лицензируемая деятельность	Дата принятия решения о предоставлении лицензии	Номер лицензии и дата ее предоставления	Вид работ, выполняемых в составе лицензируемого вида деятельности	Срок действия лицензии	Сведения о регистрации лицензии в реестре лицензий	Основание и срок приостановления и возобновления действия лицензии	Основание и дата аннулирования лицензии	Основание и дата прекращения действия лицензии	Сведения о переоформлении лицензии
1	2	3	4	5	6	7	8	9	10	11	12	13
			35									
4	Департамент экономического развития Костромской обл.	ООО «Каскад-титан» , 156003, г. Кострома, ул. Московская, 102, ИНН 4401158088, ОГРН 1154401000160, генеральный директор - Куликов Владимир Михайлович	г. Кострома, ул. Московская, 102	от 30.01.2015 приказ № 97-л	44 МЕ 005973 от 30.01.2015	заготовка, хранение, переработка и реализация лома цветных металлов	с 30.01.2015 бессрочно	64				переоформлена 44 МЕ 005962 от 20.07.2009 приказом № 97-л от 30.01.2015 - в связи с реорганизацией в форме преобразования ЗАО в ООО
5	Департамент экономического развития, промышленности и торговли Костромской обл.	ООО «Металлист» , 156013, г. Кострома, ул. Галичская, 124, ИНН 4401091267, ОГРН 1084401006843, директор -Капланов Алик Гарунович	г. Кострома, ул. Галичская, 124	от 22.05.2012 приказ № 80-л	44 МЕ 005932 от 22.05.2012	заготовка, хранение, переработка и реализация лома цветных металлов	с 09.03.2010 бессрочно	65				Лицензия 44 МЕ 005880 от 09.03.2010 переоформлена на лицензию 44 МЕ 005932 от 22.05.2012 на основании приказа департамента региональной безопасности Костромской области от 22.05.2012 № 80-Л
6	Департамент региональной безопасности Костромской обл.	ОАО «Вторцветмет» , 156019, г. Кострома, ул.Зеленая, 4, ИНН 4401077551, ОГРН 1074401006459, директор ГПКО "Управляющая компания" - Казанцев Евгений Вячеславович	г. Кострома, ул.Зеленая, 4	от 02.07.2012 приказ № 342-Л	44 МЕ 005941 от 23.06.2010	заготовка, хранение, переработка и реализация лома цветных металлов	с 23.06.2010 бессрочно	68				Лицензия 44 МЕ 005884 переоформлена на лицензию 44 МЕ 005941 (изменение срока действия лицензии) на основании приказа от 02.07.2012 № 342-Л
			г. Кострома, ул.Зеленая, 4	от 02.07.2012 приказ № 343-Л	44 МЕ 005940 от 26.05.2007	заготовка, хранение,	с 23.06.2010	14				Лицензия 44 МЕ 005249

№ п/п	Наименование лицензирующего органа	Наименование, организационно-правовая форма, местонахождения, ОГРН, ИНН	Объекты, на которых осуществляется лицензируемая деятельность	Дата принятия решения о предоставлении лицензии	Номер лицензии и дата ее предоставления	Вид работ, выполняемых в составе лицензируемого вида деятельности	Срок действия лицензии	Сведения о регистрации лицензии в реестре лицензий	Основание и срок приостановления и возобновления действия лицензии	Основание и дата аннулирования лицензии	Основание и дата прекращения действия лицензии	Сведения о переоформлении лицензии
1	2	3	4	5	6	7	8	9	10	11	12	13
			Костромская обл., г. Буй, 19-я железнодорожная ветка.			переработка и реализация лома черных металлов	бессрочно					переоформлена на лицензию 44 МЕ 005940 (изменение срока действия лицензии) на основании приказа от 02.07.2012 № 343-Л
7	Департамент экономического развития, промышленности и торговли Костромской обл.	ООО «Терминал», 157300, Костромская обл., г. Мантурово, ул. Вокзальная, 102, ИНН 4404004230, ОГРН 1084434000199, директор - Саитов Дмитрий Ирекович (т. (49446) 2-01-27)	Костромская обл., г. Нея, ул. Дорожная, 21	от 14.07.2016 приказ № 984-л	44 МЕ 006025 от 29.12.2008	заготовка, хранение, переработка и реализация лома цветных металлов	с 07.05.2015 бессрочно	61				лицензия 44 МЕ 005957 от 29.12.2008 рег. № 61 переоформлена приказом от 06.05.2015 № 440-лв связи с изменением мест осуществления деятельности, лицензия переоформлена на лицензию 44 МЕ 006025 в связи с добавлением места осуществления деятельности
			Костромская обл., г. Мантурово, ул. Вокзальная, 102				с 29.12.2008 бессрочно					
			Костромская обл., г. Галич, ул. Горная, д. 29	с 15.07.2016 бессрочно								
			Костромская обл., г. Нея, ул. Дорожная, 21	от 14.07.2016 приказ № 985-л	44 МЕ 006026 от 29.12.2008		заготовка, хранение, переработка и реализация лома черных металлов					

№ п/п	Наименование лицензирующего органа	Наименование, организационно-правовая форма, местонахождения, ОГРН, ИНН	Объекты, на которых осуществляется лицензируемая деятельность	Дата принятия решения о предоставлении лицензии	Номер лицензии и дата ее предоставления	Вид работ, выполняемых в составе лицензируемого вида деятельности	Срок действия лицензии	Сведения о регистрации лицензии в реестре лицензий	Основание и срок приостановления и возобновления действия лицензии	Основание и дата аннулирования лицензии	Основание и дата прекращения действия лицензии	Сведения о переоформлении лицензии
1	2	3	4	5	6	7	8	9	10	11	12	13
			Костромская обл., г. Мантурово, ул. Вокзальная, 102				с 29.12.2008 бессрочно					экономического развития Костромской области от 06.05.2015 № 439-л в связи с изменением мест осуществления деятельности; лицензия переоформлена на лицензию 44 МЕ 006026 в связи с добавлением места осуществления деятельности
			Костромская обл., г. Галич, ул. Горная, д. 29				с 15.07.2016 бессрочно					
8	Департамент экономического развития Костромской обл.	ООО «Цветмет» , 156016, г. Кострома, ул. Мелиоративная, 1, ИНН 4401109316, ОГРН 1104401004696, директор - Захаров Михаил Юрьевич	г. Кострома, ул. Мелиоративная, 1	от 17.02.2016 приказ № 191-л	44 МЕ 006011 от 17.04.2011	заготовка, хранение, переработка и реализация лома цветных металлов	с 17.08.2011 бессрочно	86				лицензия 44 МЕ 005959 от 17.08.2011 пер. № 86 переоформлена приказом департамента экономического развития Костромской области № 191-л от 17.02.2016 в связи с включением обособленного подразделения
	г. Кострома, ул. Московская, 55	с 28.05.2012 бессрочно										
	Костромская обл., г. Буй, проезд Производственный, стр. 11	с 30.04.2014 бессрочно										
	Костромская обл., г. Галич, шоссе Костромское, 20	с 18.02.2016 бессрочно										
	г. Кострома, ул. Пушкина, д.43/102											
9	Департамент экономического развития Костромской обл.	ООО «РосМетТрейд» , г. Пермь, ул. Монастырская, д. 12, ИНН 4401129859, ОГРН 1114401007203, директор - Бакунов Андрей Марсильевич	г. Кострома, ул. Юрия Смирнова, 83	от 09.10.2012 приказ № 252	44 МЕ 005945 от 27.01.2012	заготовка, хранение, переработка и реализация лома цветных металлов	с 27.01.2012 бессрочно	79				переоформлена 44 МЕ 005901, изменение местонахождения юридического лица
			г. Кострома, ул. Юрия Смирнова,	от 09.10.2012 приказ № 249	44 МЕ 005946 от 27.01.2012	заготовка, хранение,	с 27.01.2012 бессрочно	78				переоформлена 44 МЕ 005900,

№ п/п	Наименование лицензирующего органа	Наименование, организационно-правовая форма, местонахождения, ОГРН, ИНН	Объекты, на которых осуществляется лицензируемая деятельность	Дата принятия решения о предоставлении лицензии	Номер лицензии и дата ее предоставления	Вид работ, выполняемых в составе лицензируемого вида деятельности	Срок действия лицензии	Сведения о регистрации лицензии в реестре лицензий	Основание и срок приостановления и возобновления действия лицензии	Основание и дата аннулирования лицензии	Основание и дата прекращения действия лицензии	Сведения о переоформлении лицензии
1	2	3	4	5	6	7	8	9	10	11	12	13
			83			переработка и реализация лома черных металлов	бессрочно					изменение местонахождения юридического лица
10	Департамент региональной безопасности Костромской обл.	ООО «Агротексвтормет» , 156019, г. Кострома, ул.Индустриальная, д.50/2, ИНН 4401128100, ОГРН 1114401005190, директор - Горнего Алексей Владимирович	г.Кострома, ул.Индустриальная, 50/2	от 03.02.2012 приказ № 125	44 МЕ 005931 от 03.02.2012	заготовка, хранение, переработка и реализация лома черных металлов; заготовка, хранение, переработка и реализация лома цветных металлов	с 03.02.2012 бессрочно	80				
11	Департамент региональной безопасности Костромской обл.	ООО «Промышленная Металлургия» , 156008, г. Кострома, ул.Ю.Смирнова, д.4, литера А, офис 10, ИНН 4401129866, ОГРН 1114401007214, директор - Кукин Виталий Владимирович (т. 8-920-359-44-20)	г.Кострома, ул.Московская, 92	от 15.02.2012 приказ № 155	44 МЕ 005902 от 20.02.2012	заготовка, хранение, переработка и реализация лома черных металлов; заготовка, хранение, переработка и реализация лома цветных металлов	с 20.02.2012 бессрочно	81				
12	Департамент экономического развития Костромской обл.	ООО "Костромет" , 156000, г. Кострома, ул. Базовая, 8 "Е", ИНН 4401039073, ОГРН 1034408634831, директор - Грибанов Роман Владимирович	Костромская обл., г. Кострома, ул. Галичская, 124, нежилое помещение № 6 Костромская обл., г. Кострома, ул. Базовая, 8 "Е" г. Кострома, ул. Ткачей, д.7, здание склада и свинарника, лит. Г1, Г1/1, Г1/2, Г1/3 Костромская обл., Судиславский р-н, примерно в 1350 метрах по направлению на северо-восток от ориентира п. Западный	от 15.08.2016 приказ № 1134-л	44 МЕ 006031 от 28.03.2012	заготовка, хранение, переработка и реализация лома черных металлов; заготовка, хранение, переработка и реализация лома цветных металлов	с 28.03.2012 бессрочно с 29.05.2014 бессрочно с 05.02.2016 бессрочно с 16.08.2016 бессрочно	83				лицензия 44 МЕ 006009 от 28.03.2012 переоформлена на лицензию 44 МЕ 006015 на основании приказа департамента экономического развития № 681-л от 25.05.2016, лицензия 44 МЕ 006009 от 28.03.2012 переоформлена на лицензию 44 МЕ 006015 на основании приказа департамента

№ п/п	Наименование лицензирующего органа	Наименование, организационно-правовая форма, местонахождения, ОГРН, ИНН	Объекты, на которых осуществляется лицензируемая деятельность	Дата принятия решения о предоставлении лицензии	Номер лицензии и дата ее предоставления	Вид работ, выполняемых в составе лицензируемого вида деятельности	Срок действия лицензии	Сведения о регистрации лицензии в реестре лицензий	Основание и срок приостановления и возобновления действия лицензии	Основание и дата аннулирования лицензии	Основание и дата прекращения действия лицензии	Сведения о переоформлении лицензии
1	2	3	4	5	6	7	8	9	10	11	12	13
			<p>Костромская обл., г. Волгореченск, квартал 26, гаражный бокс;</p> <p>Костромская обл., г. Волгореченск, квартал 26, гаражный бокс;</p> <p>Костромская обл., г. Волгореченск, гараж</p>			заготовка, хранение, переработка и реализация лома цветных металлов	с 16.05.2015 бессрочно					экономического развития № 681-л от 25.05.2016; лицензия МЕ 006015 от 28.03.2012 переоформлена на лицензию 44 МЕ 006031 на основании приказа департамента экономического развития № 1134-л от 15.08.2016
			Костромская обл., г. Кострома, ул. Локомотивная, 7-А, ГК № 167, гаражный бокс № 97				с 23.07.2015 бессрочно					
			г. Кострома, ул. Деминская, д.11/2				с 05.02.2016 бессрочно					
13	Департамент региональной безопасности Костромской обл.	ООО "Техносервис", 109235, г. Москва, ул. Батюнинская, д.13, ИНН 7723825045, ОГРН 1127746013856, директор - Макаров Роман Николаевич	Костромская обл., г. Шарья, проезд Базовый, стр. 11	от 13.06.2012 приказ № 204-л	44 МЕ 005935 от 13.06.2012	черный и цветной	с 13.06.2012 бессрочно	87				
14	Департамент экономического развития Костромской обл.	ИП Вьюгин С.Ю., г. Кострома, 3-й Пантусовский проезд, д. 34, ИНН 444200045549, ОГРН 304440102900310	Костромская обл., г. Кострома, пос. Кустово, д. 40	от 20.02.2013 приказ № 188-л	44 МЕ 005949 от 20.02.2013	заготовка, хранение, переработка и реализация лома цветных металлов	с 20.03.2013 бессрочно	89				переоформлена лицензия 44 МЕ 005949 от 20.02.2013 на лицензию 44 МЕ 005996 от 20.02.2013 в связи с изменением реквизита документа, удостоверяющего личность ИП, на основании приказа департамента экономического

№ п/п	Наименование лицензирующего органа	Наименование, организационно-правовая форма, местонахождения, ОГРН, ИНН	Объекты, на которых осуществляется лицензируемая деятельность	Дата принятия решения о предоставлении лицензии	Номер лицензии и дата ее предоставления	Вид работ, выполняемых в составе лицензируемого вида деятельности	Срок действия лицензии	Сведения о регистрации лицензии в реестре лицензий	Основание и срок приостановления и возобновления действия лицензии	Основание и дата аннулирования лицензии	Основание и дата прекращения действия лицензии	Сведения о переоформлении лицензии
1	2	3	4	5	6	7	8	9	10	11	12	13
												развития Костромской области от 18.09.2015 № 1027-Л
15	Департамент экономического развития Костромской обл.	ООО «ЭКОМеталл» , Ярославская обл., г. Ярославль, ул. Песочная, д. 1, ИНН 7604190237, ОГРН 1107604016442	Костромская область, г. Шарья, ул. Промышленная, 21 а	от 15.04.2013 приказ № 441-л	44 МЕ 005952 от 15.04.2013	заготовка, хранение, переработка и реализация лома цветных металлов	с 15.04.2013 бессрочно	91				
16	Департамент экономического развития Костромской обл.	ООО «ЯрМет» , 150010, Ярославская обл., г. Ярославль, ш. Тормозное, 119, ИНН 7604071688, ОГРН 1047600431823, директор - Войтенко Руслан Иванович	Костромская область, г. Кострома, п. Высоково	от 25.09.2013 приказ № 1102-л	44 МЕ 005955 от 25.09.2013	заготовка, хранение, переработка и реализация лома черных металлов; заготовка, хранение, переработка и реализация лома цветных металлов	с 27.09.2013 бессрочно	93				
17	Департамент экономического развития Костромской обл.	ООО «Стальмет» , 156013, г. Кострома, ул. Галичская, 120 "А", ИНН 4443025643, ОГРН 1024400520320, директор - Зюганов Сергей Геннадьевич	г. Кострома, ул. Галичская, 120 «А» г. Галич, ул. Свободы, 65	от 23.07.2013 приказ № 896-л	44 МЕ 005961 от 22.08.2009	заготовка, хранение, переработка и реализация лома черных металлов; заготовка, хранение, переработка и реализация лома цветных металлов	с 22.08.2009 бессрочно	27				переоформлена 44 МЕ 005947, включение вида работ

№ п/п	Наименование лицензирующего органа	Наименование, организационно-правовая форма, местонахождения, ОГРН, ИНН	Объекты, на которых осуществляется лицензируемая деятельность	Дата принятия решения о предоставлении лицензии	Номер лицензии и дата ее предоставления	Вид работ, выполняемых в составе лицензируемого вида деятельности	Срок действия лицензии	Сведения о регистрации лицензии в реестре лицензий	Основание и срок приостановления и возобновления действия лицензии	Основание и дата аннулирования лицензии	Основание и дата прекращения действия лицензии	Сведения о переоформлении лицензии
1	2	3	4	5	6	7	8	9	10	11	12	13
18	Департамент экономического развития Костромской обл.	ООО «БЕТЕЛЬГЕЙЗЕ» , 156008, Костромская обл., г. Кострома, ул. Зеленая, д. 4, ИНН 4401149799, ОГРН 1144401002085, директор - Балакина Ольга Михайловна	Костромская обл., г. Кострома, ул. Зеленая, д. 4	от 24.07.2014 приказ № 943-л	44 МЕ 005966 от 24.07.2014	заготовка, хранение, переработка и реализация лома цветных металлов	с 25.07.2014 бессрочно	95				
19	Департамент экономического развития Костромской обл.	ООО «МЕТКО» , Костромская обл., г. Кострома, ул. Индустриальная, д. 33, кв. 48, ИНН 4401151445, ОГРН 1144401003999, директор - Исаков Владислав Андреевич	Костромская область, г. Кострома, пос. Фанерник, ул. Восточная, д. 2	от 28.08.2014 приказ № 1092-л	44 МЕ 005968 от 28.08.2014	заготовка, хранение, переработка и реализация лома цветных металлов	с 06.09.2014 бессрочно	96				
20	Департамент экономического развития Костромской обл.	ООО «РУСМЕТ» , Костромская обл., г. Кострома, ул. Князева, д. 11 «А», ИНН 4401153139, ОГРН 1144401005880, директор - Козлов Андрей Вячеславович	Костромская обл., г. Кострома, ул. Деминская, д. 11	от 12.09.2014 приказ № 1166-л	44 МЕ 005969 от 12.09.2014	заготовка, хранение, переработка и реализация лома цветных металлов	с 15.09.2014 бессрочно	97				
21	Департамент экономического развития Костромской обл.	ООО «МАРКЕТСБИТ» , Костромская обл., г. Кострома, ул. Московская, д. 84 «А», ИНН 4401154534, ОГРН 1144401007630, директор - Уралева Елена Валентиновна	Костромская обл., г. Кострома, ул. Московская, д. 84 «А» Костромская обл., г. Шарья, ул. Ветлужская, д. 30	от 16.12.2014 приказ № 1693-л	44 МЕ 005972 от 16.12.2014	заготовка, хранение, переработка и реализация лома цветных металлов	с 16.12.2014 бессрочно	98				
22	Департамент экономического развития, промышленности и торговли Костромской обл.	ООО "Феррум-44" , 156019, г. Кострома, ул. Зеленая, д. 5"А", ИНН 4401079693, ОГРН 1074401008428, генеральный директор - Свешникова Ольга Хафисовна	г. Кострома, ул. Зеленая, 5 "А"	от 13.08.2009 приказ № 502	44 МЕ 005939 от 01.12.2007	заготовка, хранение, переработка и реализация лома цветных металлов	с 01.12.2007 бессрочно	54				Лицензия 44 МЕ 005323 от 01.12.2007 переоформлена на лицензия 44 МЕ 005939 на основании приказа департамента

№ п/п	Наименование лицензирующего органа	Наименование, организационно-правовая форма, местонахождения, ОГРН, ИНН	Объекты, на которых осуществляется лицензируемая деятельность	Дата принятия решения о предоставлении лицензии	Номер лицензии и дата ее предоставления	Вид работ, выполняемых в составе лицензируемого вида деятельности	Срок действия лицензии	Сведения о регистрации лицензии в реестре лицензий	Основание и срок приостановления и возобновления действия лицензии	Основание и дата аннулирования лицензии	Основание и дата прекращения действия лицензии	Сведения о переоформлении лицензии
1	2	3	4	5	6	7	8	9	10	11	12	13
												региональной безопасности Костромской области от 15.06.2012 № 231-Л в связи с окончанием срока действия лицензии
			г. Кострома, ул. Зеленая, 5 "А"	приказ от 15.06.2012 № 230-Л	44 МЕ 005936 от 01.12.2007	заготовка, хранение, переработка и реализация лома черных металлов	с 01.12.2007 бессрочно	55				Лицензия 44 МЕ 005324 от 01.12.2007 переоформлена на лицензию 44 МЕ 005936 на основании приказа департамента региональной безопасности Костромской области от 15.06.2012 № 230-Л в связи с окончанием срока действия лицензии
23	Департамент экономического развития Костромской обл.	ООО «Юпитер», 156013, г. Кострома, пр-т Мира, 151, ИНН 4401043023, ОГРН 1044408615327, директор - Поздняков Алексей Николаевич	г. Кострома, пр-т Мира, 151 Костромская обл., г. Буй, ул. Овражная, 6 "А" г. Кострома, ул. Ю.Смирнова, 83 г. Кострома, ул. Юбилейная, 24	от 26.10.2010 приказ № 451	44 МЕ 006055 от 28.10.2010	заготовка, хранение, переработка и реализация лома черных металлов; заготовка, хранение, переработка и реализация лома цветных металлов	с 28.10.2010 бессрочно с 27.06.2015 бессрочно с 25.12.2015 бессрочно с 27.09.2017 бессрочно	40				Лицензия 44 МЕ 006001 от 28.10.2010 переоформлена на лицензию 44 МЕ 006055 от 28.10.2010 на основании приказа департамента экономического развития Костромской области от 21.09.2017 № 1177-Л в связи с изменением мест осуществления деятельности

№ п/п	Наименование лицензирующего органа	Наименование, организационно-правовая форма, местонахождения, ОГРН, ИНН	Объекты, на которых осуществляется лицензируемая деятельность	Дата принятия решения о предоставлении лицензии	Номер лицензии и дата ее предоставления	Вид работ, выполняемых в составе лицензируемого вида деятельности	Срок действия лицензии	Сведения о регистрации лицензии в реестре лицензий	Основание и срок приостановления и возобновления действия лицензии	Основание и дата аннулирования лицензии	Основание и дата прекращения действия лицензии	Сведения о переоформлении лицензии
1	2	3	4	5	6	7	8	9	10	11	12	13
24	Департамент экономического развития Костромской обл.	ООО "Алтай", 156961, г. Кострома, ул. Островского, д.37, ИНН 4442016244, ОГРН 1024400522750, директор - Горелова Татьяна Александровна (45-23-30)	Костромская обл., г. Шарья, п.Ветлужский, ул. Победы, 96 "а"	от 02.11.2012 приказ № 368	44 МЕ 005948 от 06.09.2007	заготовка, хранение, переработка и реализация лома черных металлов	с 06.09.2007 бессрочно	53				переоформлена 44 МЕ 005260, продление срока действия
25	Департамент региональной безопасности Костромской обл.	ООО «Мет-Инвест», 156010, г. Кострома, ул. Магистральная, д.37, ИНН 4401111234, ОГРН 1104401006544, директор - Крамаренко Евгений Александрович (тел. 43-25-72)	г.Кострома, ул.Московская, 92	от 12.12.2016 приказ №1701-Л	44 МЕ 006041 от 20.02.2012	заготовка, хранение, переработка и реализация лома черных металлов; заготовка, хранение, переработка и реализация лома цветных металлов	с 20.02.2012 бессрочно	82				Лицензия 44 МЕ 005903 переоформлена на лицензию 44 МЕ 006041 в связи с добавлением вида работ на основании приказа департамента экономического развития № 1701-Л от 12.12.2016
26	Департамент региональной безопасности Костромской обл.	ООО "Металл", г. Кострома, ул. П. Щербины, 7 "А", ИНН 4401133206, ОГРН 1124401002956	г. Кострома, ул. П. Щербины, 7 "А", 9	от 02.07.2012 приказ № 345-Л	44 МЕ 005942	заготовка, хранение, переработка и реализация лома черных металлов	с 03.07.2012 бессрочно	88				
27	Департамент экономического развития Костромской обл.	ООО "БиНиПет", 156013, Костромская обл., г. Кострома, ул. Маршала Новикова, д. 65, кв. 1, ИНН 4401149598, ОГРН 1144401001722, директор - Гоголев Дмитрий Петрович	Костромская обл., г. Кострома, ул. Деминская, д. 11/2	от 03.06.2014 приказ № 663-л	44 МЕ 005964 от 05.06.2014	заготовка, хранение, переработка и реализация лома черных металлов	с 05.06.2014 бессрочно	94				
28	Департамент экономического развития Костромской обл.	ООО «НПО Русский металл», 153005, г.Иваново, ул. Короткова, 59, ИНН 3731028568, ОГРН 1023700541182, директор - Силантьев Михаил Евгеньевич	г.Кострома, ул.Базовая, 8 Костромская обл., г.Буй, Объездной проезд, 4, контейнерная площадка ст.Буй; Костромская обл., Галичский район, тупик ОАО «ГАЗЗ»;	от 24.07.2014 приказ № 944-л	Приложение 44 ПР 000036 к лицензии от 15.07.2014. Лицензия выдана департаментом экономического развития и торговли Ивановской	заготовка, хранение, переработка и реализация лома черных металлов	с 15.07.2014 бессрочно	89				переоформлено приложение 44 ПР 000030 к лицензии 37 МЕ 000043 от 22.07.2009 на приложение 44 ПР 000036 к лицензии от 15.07.2014 приказ № 944-л

№ п/п	Наименование лицензирующего органа	Наименование, организационно-правовая форма, местонахождения, ОГРН, ИНН	Объекты, на которых осуществляется лицензируемая деятельность	Дата принятия решения о предоставлении лицензии	Номер лицензии и дата ее предоставления	Вид работ, выполняемых в составе лицензируемого вида деятельности	Срок действия лицензии	Сведения о регистрации лицензии в реестре лицензий	Основание и срок приостановления и возобновления действия лицензии	Основание и дата аннулирования лицензии	Основание и дата прекращения действия лицензии	Сведения о переоформлении лицензии
1	2	3	4	5	6	7	8	9	10	11	12	13
			Костромская обл., г. Шарья, ул. Смирнова, 97, контейнерная площадка ст. Шарья г. Кострома, Волгореченское шоссе, 6		области							
29	Департамент экономического развития Костромской обл.	ООО «Вторчермет Н.ЛМК Север» , г. Ярославль, ул. Полушкина роща, д.16, ИНН 3702066079, ОГРН 1053701005764	Костромская обл., г. Шарья, пос. Ветлужский, ул. Победы Костромская обл., г. Волгореченск, Промзона, квартал 35 Костромская обл., г. Галич, ул. Заречная г. Кострома, ул. П.Щербины, 7 Костромская обл., г. Нерехта, ул. Дружбы, 25	от 26.09.2016 приказ № 1278-Л	44 МЕ 006032 от 10.07.2015	заготовка, хранение, переработка и реализация лома черных металлов; заготовка, хранение, переработка и реализация лома цветных металлов	с 10.07.2015 бессрочно	106				лицензия 44 МЕ 006017 от 10.07.2015 переоформлена на лицензию 44 МЕ 006032 на основании приказа департамента экономического развития Костромской области от 26.09.2016 №1278-л
30	Департамент экономического развития Костромской обл.	ООО «Металлстрой» , 153000, Ивановская область, г. Иваново, ул. 5-я Сахалинская, д. 15, ИНН 3702556806, ОГРН 1083702012680, генеральный директор - Горохов Игорь Валерьевич	г. Кострома, ул. Галичская, д. 120а, лит. 1 Костромская обл., Судиславский р-н, п. Судиславль, ш. Шаховское, д. 1 А Костромская обл., г. Галич, ул. Свободы, 65	от 02.12.2013 приказ №1487-л	Приложение 44 ПР 000040 к лицензии от 23.06.2009	заготовка, хранение, переработка и реализация лома черных металлов	с 02.12.2013 бессрочно с 29.12.2014 бессрочно с 21.04.2015 бессрочно					переоформлено приложение 44 ПР 000032, приказ № 1165-л от 12.09.2014; переоформлено приложение 44 ПР 000038, приказ № 1804-л от 26.12.2014, переоформлено приложение 44 ПР 000039, приказ от 20.04.2015 № 382-Л
31	Департамент региональной безопасности Костромской обл.	ООО «Вектор» , 150044, г. Ярославль, пр-т Октября, 87-А, стр.4, оф.305 ИНН 7602080790, ОГРН 107602005147, директор - Смирнова Екатерина	Костромская обл., г. Волгореченск, ул. Промышленная, 15 Костромская обл, Галичский р-н, Дмитриевское поселение	от 29.12.2011 приказ № 1369	Приложение 44 ПР 000037 лицензии от 08.06.2011	заготовка, хранение, переработка и реализация лома черных металлов	с 08.06.2011 бессрочно					переоформлено приложение 44 ПР 000022 к лицензии от 08.06.2011, приказ от 23.01.2014 № 78-

№ п/п	Наименование лицензирующего органа	Наименование, организационно-правовая форма, местонахождения, ОГРН, ИНН	Объекты, на которых осуществляется лицензируемая деятельность	Дата принятия решения о предоставлении лицензии	Номер лицензии и дата ее предоставления	Вид работ, выполняемых в составе лицензируемого вида деятельности	Срок действия лицензии	Сведения о регистрации лицензии в реестре лицензий	Основание и срок приостановления и возобновления действия лицензии	Основание и дата аннулирования лицензии	Основание и дата прекращения действия лицензии	Сведения о переоформлении лицензии
1	2	3	4	5	6	7	8	9	10	11	12	13
		Борисовна										л
			Костромская обл., г. Буй, ул. Овражная, д. 6а				с 12.09.2014 бессрочно					переоформлено приложение 44 ПР 000034 к лицензии от 08.06.2011, приказ от 12.09.2014 № 1167-л
32	Департамент экономического развития Костромской обл.	ООО «Спектр» , 150023, Ярославская обл., г. Ярославль, ул. Майорова, д. 8 а, ИНН 7604236001, ОГРН 1127604018740, директор - Ковальчук Дмитрий Анатольевич	г.Кострома, ул. Галичская, 126 а	от 12.03.2013 приказ № 270-л	44 МЕ 005951 от 14.03.2013	заготовка, хранение, переработка и реализация лома черных металлов	с 14.03.2013 бессрочно	90				
33	Департамент экономического развития Костромской обл.	ООО "Экосистема - Кострома" , 141033, Московская обл., Мытищинский рп, ул. Тимирязева, 5В -77, генеральный директор - Шулаев Николай Александрович ОГРН 1145029014459, ИНН 5029192720	г. Кострома, ул. Локомотивная, 7	от 25.03.2015 приказ № 255-л	44 МЕ 005976 от 27.03.2015	заготовка, хранение, переработка и реализация лома черных металлов; заготовка, хранение, переработка и реализация лома цветных металлов	с 27.03.2015 бессрочно	99				
34	Департамент экономического развития	ООО "МетЛом" 156019, Костромская обл., г. Кострома, ул.	г. Кострома, ул. Базовая, 8 Б	от 03.02.2016 приказ № 132-л	44 МЕ 006008 от 26.03.2015	заготовка, хранение, переработка и	с 26.03.2015 бессрочно	100				лицензия 44 МЕ 005977 от 26.03.2015

№ п/п	Наименование лицензирующего органа	Наименование, организационно-правовая форма, местонахождения, ОГРН, ИНН	Объекты, на которых осуществляется лицензируемая деятельность	Дата принятия решения о предоставлении лицензии	Номер лицензии и дата ее предоставления	Вид работ, выполняемых в составе лицензируемого вида деятельности	Срок действия лицензии	Сведения о регистрации лицензии в реестре лицензий	Основание и срок приостановления и возобновления действия лицензии	Основание и дата аннулирования лицензии	Основание и дата прекращения действия лицензии	Сведения о переоформлении лицензии
1	2	3	4	5	6	7	8	9	10	11	12	13
	Костромской обл.	Базовая, 8Б, директор - Паларие Николай Иванович ОГРН 1144401004901, ИНН 4401152343	г. Кострома, ул. Базовая, 8 Б			реализация лома черных металлов; заготовка, хранение, переработка и реализация лома и цветных металлов	с 04.02.2016 бессрочно					переоформлена на лицензию 44 МЕ 005987 на основании приказа департамента экономического развития Костромской области от 08.06.2015 № 577-Л в связи с добавлением вида работ, лицензия 44 МЕ 005987 от 26.03.2015 переоформлена на лицензию 44 МЕ 006008 на основании приказа департамента экономического развития Костромской области от 03.02.2016 № 132-л в связи с добавлением места осуществления деятельности
35	Департамент экономического развития Костромской обл.	ООО "Базис", 191123, г. Санкт-Петербург, ул. Чайковского, 41, литера А, помещение 27-Н, генеральный директор - Иванова Надежда Александровна ОГРН 1157847051031, ИНН 7841018721	г. Кострома, пер. Инженерный, 3	от 20.05.2015 приказ № 474-л	44 МЕ 005981	заготовка, хранение, переработка и реализация лома черных металлов; заготовка, хранение, переработка и реализация лома и цветных металлов	с 21.05.2015 бессрочно	101				

№ п/п	Наименование лицензирующего органа	Наименование, организационно-правовая форма, местонахождения, ОГРН, ИНН	Объекты, на которых осуществляется лицензируемая деятельность	Дата принятия решения о предоставлении лицензии	Номер лицензии и дата ее предоставления	Вид работ, выполняемых в составе лицензируемого вида деятельности	Срок действия лицензии	Сведения о регистрации лицензии в реестре лицензий	Основание и срок приостановления и возобновления действия лицензии	Основание и дата аннулирования лицензии	Основание и дата прекращения действия лицензии	Сведения о переоформлении лицензии
1	2	3	4	5	6	7	8	9	10	11	12	13
36	Департамент экономического развития Костромской обл.	ООО "СтандАрт", 192007, г. Санкт-Петербург, ул. Набережная Обводного канала, 46, литера А, помещение 27-Н, генеральный директор - Смолярчук Наталья Николаевна ОГРН 1157847017899, ИНН 7816172127	г. Кострома, пер. Инженерный, 3	от 20.05.2015 приказ № 472-л	44 МЕ 005982	заготовка, хранение, переработка и реализация лома черных металлов; заготовка, хранение, переработка и реализация лома цветных металлов	с 21.05.2015 бессрочно	102				
37	Департамент экономического развития Костромской обл.	ООО "РегионМет", 153005, Ивановская обл., г. Иваново, ул. 2-я Сахалинская, 16, генеральный директор - Сычев Алексей Владимирович ОГРН 1153702001683, ИНН 3702020282	г. Кострома, пер. Инженерный, 3	от 20.05.2015 приказ № 471-л	44 МЕ 005983	заготовка, хранение, переработка и реализация лома черных металлов	с 21.05.2015 бессрочно	103				
38	Департамент экономического развития Костромской обл.	ООО "Метком", 150022, Ярославская обл., г. Ярославль, пр-т Фрунзе, 31 - 146, генеральный директор - Смирнов Виктор Александрович ОГРН 1157604002214, ИНН 7604274575	г. Кострома, пр-т Мира, 151	от 03.06.2015 приказ № 550-Л1	44 МЕ 006051	заготовка, хранение, переработка и реализация лома цветных металлов	с 04.06.2015 бессрочно	105				Лицензия 44 МЕ 005986 переоформлена на лицензию 44 МЕ 006051 в связи с добавлением места осуществления деятельности с 01.06.2017
			Костромская обл., г. Мантурово, ул. Сенная, 1 "А"	приказ от 30.05.2017 № 610-л		заготовка, хранение, переработка и реализация лома черных металлов; заготовка, хранение, переработка и реализация лома цветных металлов	с 01.06.2017					

№ п/п	Наименование лицензирующего органа	Наименование, организационно-правовая форма, местонахождения, ОГРН, ИНН	Объекты, на которых осуществляется лицензируемая деятельность	Дата принятия решения о предоставлении лицензии	Номер лицензии и дата ее предоставления	Вид работ, выполняемых в составе лицензируемого вида деятельности	Срок действия лицензии	Сведения о регистрации лицензии в реестре лицензий	Основание и срок приостановления и возобновления действия лицензии	Основание и дата аннулирования лицензии	Основание и дата прекращения действия лицензии	Сведения о переоформлении лицензии
1	2	3	4	5	6	7	8	9	10	11	12	13
39	Департамент экономического развития Костромской обл.	ООО "Металл" , г. Чебоксары, пр-т Максима Горького, 12, генеральный директор - Искорцев Владимир Анатольевич ОГРН 1022101274249, ИНН 2129044142	г. Кострома, ул.Московская, 105	от 24.08.2015 приказ № 899-Л	44 МЕ 005991	заготовка, хранение, переработка и реализация лома черных металлов; заготовка, хранение, переработка и реализация лома цветных металлов	с 25.08.2015 бессрочно	106				
40	Департамент экономического развития Костромской обл.	ООО "УралБурПром" , Свердловская обл., г. Екатеринбург, ул.Степана Разина, д.28, кв.3, генеральный директор - Гасоян Кялаш Бадарович ОГРН 1156671006744, ИНН 6671007968	г. Кострома, ул.Московская, 105	от 24.08.2015 приказ № 900-Л	44 МЕ 005992	заготовка, хранение, переработка и реализация лома черных металлов; заготовка, хранение, переработка и реализация лома и цветных металлов	с 25.08.2015 бессрочно	107				
41	Департамент экономического развития Костромской обл.	ООО "ТехноМет" , Костромская обл., г. Кострома, ул.Московская, 105, генеральный директор - Чарушников Сергей Валентинович ОГРН 1154401004823, ИНН 4401162704	г. Кострома, ул.Московская, 105	от 24.08.2015 приказ № 901-Л	44 МЕ 005993	заготовка, хранение, переработка и реализация лома черных металлов; заготовка, хранение, переработка и реализация лома цветных металлов	с 25.08.2015 бессрочно	108				
42	Департамент экономического развития Костромской обл.	ООО "ЛигаПрофф" , Московская обл., Мытищинский р-н, г. Мытищи, ул.Стрелковая, 17-330,	г. Кострома, ул.Московская, 105	от 24.08.2015 приказ № 902-Л	44 МЕ 005994	заготовка, хранение, переработка и реализация лома цветных	с 25.08.2015 бессрочно	109				

№ п/п	Наименование лицензирующего органа	Наименование, организационно-правовая форма, местонахождения, ОГРН, ИНН	Объекты, на которых осуществляется лицензируемая деятельность	Дата принятия решения о предоставлении лицензии	Номер лицензии и дата ее предоставления	Вид работ, выполняемых в составе лицензируемого вида деятельности	Срок действия лицензии	Сведения о регистрации лицензии в реестре лицензий	Основание и срок приостановления и возобновления действия лицензии	Основание и дата аннулирования лицензии	Основание и дата прекращения действия лицензии	Сведения о переоформлении лицензии
1	2	3	4	5	6	7	8	9	10	11	12	13
		генеральный директор - Холод Татьяна Андреевна ОГРН 1155029004063, ИНН 5029197528				металлов						
43	Департамент экономического развития Костромской обл.	ООО "ЦВЕТМЕТ-НН" , Нижегородская обл., г. Нижний Новгород, ул. Энгельса, 29-55, генеральный директор - Бобров Олег Владимирович ОГРН 1155263001552, ИНН 5263113003	Костромская обл., г. Шарья, ул. Ленина, д. 128, пом. 2	от 28.09.2015 приказ № 1049-Л	44 МЕ 005997	заготовка, хранение, переработка и реализация лома цветных металлов	с 29.09.2015 бессрочно	110				
44	Департамент экономического развития Костромской обл.	ООО "СеверВтормет" , г. Кострома, ул. Деминская, 11, оф. 2, генеральный директор - Никольский Д.А. ОГРН 1154401003855, ИНН 4401161700	Костромская обл., г. Шарья, ул. Авиационная, 103	от 08.09.2016 приказ № 777-л	44 МЕ 006019	заготовка, хранение, переработка и реализация лома черных металлов; заготовка, хранение, переработка и реализация лома цветных металлов	с 06.11.2015 бессрочно	111				Лицензия 44 МЕ 005999 от 06.11.2015 переоформлена на лицензию 44 МЕ 006019 на основании приказа департамента экономического развития № 777-л от 08.06.2016
			Костромская обл., Галичский район, Дмитриевское поселение, кадастровый номер: 44:04:023304:0001:1-627:0000				с 09.06.2016 бессрочно					
45	Департамент экономического развития Костромской обл.	ООО "Юпитер" , г. Москва, ул. Петра Алексеева, д. 12А, стр. 1, оф. 29, генеральный директор - Погосов Владимир Владимирович ОГРН 1157746376182, ИНН 7731261554	Костромская обл., г. Шарья, пр-д Базовый, 11	от 18.11.2015 приказ № 1282-Л	44 МЕ 006000	заготовка, хранение, переработка и реализация лома черных металлов; заготовка, хранение, переработка и реализация лома и цветных металлов	с 19.11.2015 бессрочно	112				
46	Департамент экономического развития Костромской обл.	ООО «ПК Русский металл» , г. Иваново, ул. Короткова, 59, ИНН 3702687742, ОГРН 1123702033300, директор - Коробенин	г. Кострома, ул. Базовая, 8	от 29.12.2015 приказ № 1549-л	44 МЕ 006052 от 30.12.2015	заготовка, хранение, переработка и реализация лома черных металлов;	с 30.12.2015 бессрочно	118				Лицензия 44 МЕ 006007 переоформлена на лицензию 44 МЕ 006052 в связи с
			Костромская обл., г. Буй, Объездной проезд, 4,									

№ п/п	Наименование лицензирующего органа	Наименование, организационно-правовая форма, местонахождения, ОГРН, ИНН	Объекты, на которых осуществляется лицензируемая деятельность	Дата принятия решения о предоставлении лицензии	Номер лицензии и дата ее предоставления	Вид работ, выполняемых в составе лицензируемого вида деятельности	Срок действия лицензии	Сведения о регистрации лицензии в реестре лицензий	Основание и срок приостановления и возобновления действия лицензии	Основание и дата аннулирования лицензии	Основание и дата прекращения действия лицензии	Сведения о переоформлении лицензии
1	2	3	4	5	6	7	8	9	10	11	12	13
		Николай Николаевич	контейнерная площадка ст.Буй; Костромская обл., Галичский район, тупик ОАО «ГАЗЗ»; Костромская обл., г. Шарья, ул. Смирнова, 97, контейнерная площадка ст. Шарья г. Кострома, Волгореченское шоссе, 6 Костромская обл., пос. Кадый, ул. Полянская, 51 Костромская обл., пос. Островское, ул. Костромская, 1 «А» Костромская обл., г. Галич, ул. Гладышева			заготовка, хранение, переработка и реализация лома цветных металлов	с 05.07.2017 бессрочно					добавлением мест осуществления деятельности с 05.07.2017
47	Департамент экономического развития Костромской обл.	ООО "Нефтекамская трубная компания" , Республика Башкортостан, г.Нефтекамск, Березовское ш., д.10, генеральный директор - Камалов Ильнур Явдатович ОГРН 1140280052131, ИНН 0264069051	г. Кострома, ул.Московская, 55	от 28.12.2015 приказ № 1544-Л	44 МЕ 006004 от 29.12.2015	заготовка, хранение, переработка и реализация лома черных металлов	с 29.12.2015 бессрочно	115				
48	Департамент экономического развития Костромской обл.	ИП Федорова Н.А. , Псковская обл., г.Пустошка, пер.Пушкинский, д.4, ИНН 601900361840, ОГРН 315602700012283	г. Кострома, ул.Московская, 55	от 28.12.2015 приказ № 1546-Л	44 МЕ 006005 от 29.12.2015	заготовка, хранение, переработка и реализация лома черных металлов	с 29.12.2015 бессрочно	116				
49	Департамент экономического развития Костромской обл.	ООО "Транс.Лом" , г.Иваново, ул.Суворова, д.42, кв.39, генеральный директор - Кукин Олег Владимирович ОГРН 1153702022770, ИНН 3702121210	г. Кострома, ул.Московская, 55	от 28.12.2015 приказ № 1545-Л	44 МЕ 006003 от 29.12.2015	заготовка, хранение, переработка и реализация лома черных металлов	с 29.12.2015 бессрочно	114				
50	Департамент экономического развития	ООО "ИнтерМет" , Московская обл., Раменский р-н, г.	г. Кострома, ул.Московская, 55	от 14.02.2017 приказ № 140-Л	44 МЕ 006044 от 29.12.2015	заготовка, хранение, переработка и	с 29.12.2015 бессрочно	113				

№ п/п	Наименование лицензирующего органа	Наименование, организационно-правовая форма, местонахождения, ОГРН, ИНН	Объекты, на которых осуществляется лицензируемая деятельность	Дата принятия решения о предоставлении лицензии	Номер лицензии и дата ее предоставления	Вид работ, выполняемых в составе лицензируемого вида деятельности	Срок действия лицензии	Сведения о регистрации лицензии в реестре лицензий	Основание и срок приостановления и возобновления действия лицензии	Основание и дата аннулирования лицензии	Основание и дата прекращения действия лицензии	Сведения о переоформлении лицензии
1	2	3	4	5	6	7	8	9	10	11	12	13
	Костромской обл.	Раменское, ул. Михалевича, д. 51, офис 8, генеральный директор -Валевин Евгений Валерьевич ОГРН 1153702022748, ИНН 3702121185				реализация лома цветных металлов						
51	Департамент экономического развития Костромской обл.	ООО "МетаКом" , г.Иваново, ул.Суворова, д.42, кв.39, генеральный директор - Кукин Олег Владимирович ОГРН 1153702022737, ИНН 3702121160	г. Кострома, ул.Московская, 55	от 28.12.2015 приказ № 1543-Л	44 МЕ 006006 от 29.12.2015	заготовка, хранение, переработка и реализация лома черных металлов; заготовка, хранение, переработка и реализация лома цветных металлов	с 29.12.2015 бессрочно	117				
52	Департамент экономического развития Костромской обл.	ООО "Ресурс" , г.Екатеринбург, ул.Красноармейская, д.10, офис 15/06, генеральный директор - Сафиуллин Раис Шарафилисламович ОГРН 1169658004768, ИНН 6685106126	г. Кострома, ул.Московская, 55	от 18.03.2016 приказ № 331-Л	44 МЕ 006012 от 22.03.2016	заготовка, хранение, переработка и реализация лома цветных металлов	с 22.03.2016 бессрочно	119				
53	Департамент экономического развития Костромской обл.	ООО "ИНКОМСТАР" , г.Москва, ул.Нижегородская, д.86, корпус Б, этаж 1, пом.5, комн.1, генеральный директор - Балакин Александр Юрьевич ОГРН 1147748019979, ИНН 7722867772	г. Кострома, ул.Московская, 55	от 18.03.2016 приказ № 332-Л	44 МЕ 006013 от 22.03.2016	заготовка, хранение, переработка и реализация лома цветных металлов	с 22.03.2016 бессрочно	120				
54	Департамент экономического развития Костромской обл.	ООО "БУЙ Ж.Д.МЕТАЛЛ" , Костромская обл., Буйский р-н, местечко Кошино, д.13, генеральный директор - Соловьев Сергей Владимирович ОГРН 1154437000618, ИНН 4402005246	Костромская обл., Буйский р-н, местечко Пригородное, примыкающий с северо-восточной стороны к земельному участку производственной базы (местечко Пригородное, дом 3)	от 27.04.2016 приказ № 547-Л	44 МЕ 006014 от 28.04.2016	заготовка, хранение, переработка и реализация лома черных металлов; заготовка, хранение, переработка и реализация лома цветных	с 28.04.2016 бессрочно	121				

№ п/п	Наименование лицензирующего органа	Наименование, организационно-правовая форма, местонахождения, ОГРН, ИНН	Объекты, на которых осуществляется лицензируемая деятельность	Дата принятия решения о предоставлении лицензии	Номер лицензии и дата ее предоставления	Вид работ, выполняемых в составе лицензируемого вида деятельности	Срок действия лицензии	Сведения о регистрации лицензии в реестре лицензий	Основание и срок приостановления и возобновления действия лицензии	Основание и дата аннулирования лицензии	Основание и дата прекращения действия лицензии	Сведения о переоформлении лицензии
1	2	3	4	5	6	7	8	9	10	11	12	13
			участок № 2			металлов						
55	Департамент экономического развития Костромской обл.	АО "Костромской завод автокомпонентов" , г.Кострома, ул. Московская, 105, генеральный директор - Калашник Сергей Викторович ОГРН 1104401006808, ИНН 4401111481	г.Кострома, ул. Московская, 105	от 26.05.2016 приказ № 687-Л	44 МЕ 006016 от 27.05.2016	заготовка, хранение, переработка и реализация лома черных металлов; заготовка, хранение, переработка и реализация лома цветных металлов	с 27.05.2016 бессрочно	122				
56	Департамент экономического развития Костромской обл.	ООО "ДАЛС" , г.Ярославль, ул. 2-я Портовая, д.1, офис 3 "В", генеральный директор - Варенцов Александр Владимирович ОГРН 1157627014951, ИНН 7604283499	Костромская обл., г. Галич, ул.Металлистов, д.56, пом.2	от 08.06.2016 приказ № 776-Л	44 МЕ 006018 от 09.06.2016	заготовка, хранение, переработка и реализация лома цветных металлов	с 09.06.2016 бессрочно	123				
57	Департамент экономического развития Костромской обл.	ООО "ПРЕМИУМ" , Г.Москва, ул.Академика Пилогина, д.12, кор.1, помещение 15, ком.1, генеральный директор - Рыбников Сергей Николаевич ОГРН 1167746305946, ИНН 7736264051	Костромская обл., г.Кострома, ул.Московская, 102	от 14.06.2016 приказ № 804-Л	44 МЕ 006020 от 15.06.2016	заготовка, хранение, переработка и реализация лома цветных металлов	с 15.06.2016 бессрочно	124				
58	Департамент экономического развития Костромской обл.	ООО "ПРОФЦВЕТОРГ" , г.Москва, шоссе Сколковское, д.31, стр.2, ком.12, генеральный директор - Муслаков Алексей Алексеевич ОГРН 1167746324349, ИНН 7731312576	Костромская обл., г.Кострома, ул.Московская, 102	от 14.06.2016 приказ № 800-Л	44 МЕ 006021 от 15.06.2016	заготовка, хранение, переработка и реализация лома цветных металлов	с 15.06.2016 бессрочно	125				
59	Департамент экономического развития Костромской обл.	ООО "ОптТоргМеталл" , г.Москва, пр-т Рязанский, д.86/1, стр.3, ком.13, технический этаж, генеральный	Костромская обл., г.Кострома, ул.Московская, 102	от 14.06.2016 приказ № 802-Л	44 МЕ 006022 от 15.06.2016	заготовка, хранение, переработка и реализация лома черных металлов	с 15.06.2016 бессрочно	126				

№ п/п	Наименование лицензирующего органа	Наименование, организационно-правовая форма, местонахождения, ОГРН, ИНН	Объекты, на которых осуществляется лицензируемая деятельность	Дата принятия решения о предоставлении лицензии	Номер лицензии и дата ее предоставления	Вид работ, выполняемых в составе лицензируемого вида деятельности	Срок действия лицензии	Сведения о регистрации лицензии в реестре лицензий	Основание и срок приостановления и возобновления действия лицензии	Основание и дата аннулирования лицензии	Основание и дата прекращения действия лицензии	Сведения о переоформлении лицензии
1	2	3	4	5	6	7	8	9	10	11	12	13
		директор - Здорова Анна Олеговна ОГРН 1167746335019, ИНН 7721481920										
60	Департамент экономического развития Костромской обл.	ООО "Строительная Компания "КДВ" , республика Татарстан, г.Казань, ул.Спартакoвская, д.2, пом.78, генеральный директор - Александрoва Юлия Геннадьевна ОГРН 1161690091529, ИНН 1655357331	Костромская обл., г.Кострома, ул.Московская, 102	от 14.06.2016 приказ № 801-Л	44 МЕ 006023 от 15.06.2016	заготовка, хранение, переработка и реализация лома черных металлов	с 15.06.2016 бессрочно	127				
61	Департамент экономического развития Костромской обл.	ООО "МЕТАЛЛОПРОКАТ-СНАБЖЕНИЕ" , г.Москва, ул. Каховка, д.30, пом.1, ком.13, генеральный директор - Горячко Максим Валерьевич ОГРН 1167746182493, ИНН 7727283668	Костромская обл., г.Кострома, ул.Московская, 102	от 14.06.2016 приказ № 803-Л	44 МЕ 006024 от 09.06.2016	заготовка, хранение, переработка и реализация лома черных металлов; заготовка, хранение, переработка и реализация лома цветных металлов	с 15.06.2016 бессрочно	128				
62	Департамент экономического развития Костромской обл.	ООО "АРМПРОЕКТ" , г.Москва, пр-т Вернадского, д.24, оф.3. ОГРН 1167746182955, ИНН 7729493935 Генеральный директор - Горячко Максим Валерьевич	г.Кострома, ул.Юбилейная, д.24	от 01.08.2016 приказ № 1073-Л	44 МЕ 006027 от 02.08.2016	заготовка, хранение, переработка и реализация лома черных металлов; заготовка, хранение, переработка и реализация лома цветных металлов	с 02.08.2016 бессрочно	129				
63	Департамент экономического развития Костромской обл.	ООО "СНАБЖЕНИЕ И ПОСТАВКИ" , г. Москва, пр-д Соловьиный, д.2, оф.1. ОГРН 1167746162550, ИНН 7728330744 Генеральный директор - Горячко Максим Валерьевич	г.Кострома, ул.Юбилейная, д.24	от 01.08.2016 приказ № 1075-Л	44 МЕ 006028 от 02.08.2016	заготовка, хранение, переработка и реализация лома черных металлов; заготовка, хранение, переработка и реализация лома	с 02.08.2016 бессрочно	130				

№ п/п	Наименование лицензирующего органа	Наименование, организационно-правовая форма, местонахождения, ОГРН, ИНН	Объекты, на которых осуществляется лицензируемая деятельность	Дата принятия решения о предоставлении лицензии	Номер лицензии и дата ее предоставления	Вид работ, выполняемых в составе лицензируемого вида деятельности	Срок действия лицензии	Сведения о регистрации лицензии в реестре лицензий	Основание и срок приостановления и возобновления действия лицензии	Основание и дата аннулирования лицензии	Основание и дата прекращения действия лицензии	Сведения о переоформлении лицензии
1	2	3	4	5	6	7	8	9	10	11	12	13
						цветных металлов						
64	Департамент экономического развития Костромской обл.	ООО "АвтоСтройАльянс" , г. Липецк, ул. 50 лет НЛМК, д. 2А, помещение 7 ОГРН 1164827051180, ИНН 4824066159 Генеральный директор - Елшина Наталья Николаевна	г. Кострома, ул. Юбилейная, д. 24	от 01.08.2016 приказ № 1074-Л	44 МЕ 006029 от 02.08.2016	заготовка, хранение, переработка и реализация лома черных металлов	с 02.08.2016 бессрочно	131				
65	Департамент экономического развития Костромской обл.	ООО "Восток" , г. Екатеринбург, ул. Малышева, д. 51, оф. 47/09 ОГРН 1169658065455, ИНН 6685114230 Генеральный директор - Лабутин Эдуард Александрович	г. Кострома, ул. Юбилейная, д. 24	от 01.08.2016 приказ № 1076-Л	44 МЕ 006030 от 02.08.2016	заготовка, хранение, переработка и реализация лома цветных металлов	с 02.08.2016 бессрочно	132				
66	Департамент экономического развития Костромской обл.	ООО "ЕМ.ЛК" , г. Екатеринбург, ул. Сони Морозовой, д. 190А, офис 20 ИНН 6685110651 ОГРН 1169658038241 Генеральный директор - Смолкин Леонид Исаакович	г. Кострома, ул. Московская, 55	от 26.10.2016 приказ № 1437-Л	44 МЕ 006034 от 27.10.2016	заготовка, хранение, переработка и реализация лома черных металлов; заготовка, хранение, переработка и реализация лома цветных металлов	с 27.10.2016 бессрочно	134				
67	Департамент экономического развития Костромской обл.	ООО "МетКомплект" , г. Иваново, ул. Стрелковая, д. 3, кв. 66 ОГРН 1163702073721, ИНН 3702160561 Генеральный директор - Селезнев Сергей Васильевич	г. Кострома, ул. Московская, 55	от 26.10.2016 приказ № 1435-Л	44 МЕ 006035 от 27.10.2016	заготовка, хранение, переработка и реализация лома черных металлов; заготовка, хранение, переработка и реализация лома цветных металлов	с 27.10.2016 бессрочно	135				
68	Департамент экономического	ООО "МетТорг" , г. Иваново, ул.	г. Кострома, ул. Московская, 55	от 26.10.2016 приказ № 1434-	44 МЕ 006036 от 27.10.2016	заготовка, хранение,	с 27.10.2016	136				

№ п/п	Наименование лицензирующего органа	Наименование, организационно-правовая форма, местонахождения, ОГРН, ИНН	Объекты, на которых осуществляется лицензируемая деятельность	Дата принятия решения о предоставлении лицензии	Номер лицензии и дата ее предоставления	Вид работ, выполняемых в составе лицензируемого вида деятельности	Срок действия лицензии	Сведения о регистрации лицензии в реестре лицензий	Основание и срок приостановления и возобновления действия лицензии	Основание и дата аннулирования лицензии	Основание и дата прекращения действия лицензии	Сведения о переоформлении лицензии
1	2	3	4	5	6	7	8	9	10	11	12	13
	развития Костромской обл.	Комсомольская, д. 12, кв.4 ОГРН 1113702027911, ИНН 3702658420 Генеральный директор - Гебель Алексей Борисович		Л		переработка и реализация лома черных металлов; заготовка, хранение, переработка и реализация лома цветных металлов	бессрочно					
69	Департамент экономического развития Костромской обл.	ООО "МетПроФресурс" , г. Иваново, ул. Стрелковая, д.3, кв.66 ИНН 3702160554, ОГРН 1163702073710 Генеральный директор - Селезнев Сергей Васильевич	г.Кострома, ул.Московская, 55	от 26.10.2016 приказ № 1436-Л	44 МЕ 006037 от 27.10.2016	заготовка, хранение, переработка и реализация лома черных металлов	с 27.10.2016 бессрочно	137				
70	Департамент экономического развития Костромской обл.	ООО "ТрейдМет" , Костромская обл., г. Нея, пер. Крупской, д. 18, кв.2 ИНН 4406008181 ОГРН 1164401053486, Генеральный директор - Перекальский Василий Васильевич	Костромская обл., г. Мантурово, ул. Сенная г. Кострома, ул. Заречная, дом 15 Костромская обл., г. Галич, ул. Гладышева	от 26.04.2017 приказ № 459-Л	44 МЕ 006048 от 25.10.2016	заготовка, хранение, переработка и реализация лома черных металлов	с 25.10.2016 бессрочно с 30.03.2017 бессрочно с 27.04.2017 бессрочно	133				лицензия 44 МЕ 006045 от 24.10.2016 переоформлена на лицензию 44 МЕ 006048 на основании приказа департамента экономического развития Костромской области от 26.04.2017 № 459-л
71	Департамент экономического развития Костромской обл.	ООО "МетПром" , г. Иваново, ул. Стрелковая, д.3, кв.66 ИНН 3702161646 ОГРН 1163702075074 Генеральный директор - Селезнева Екатерина Владимировна	г.Кострома, ул.Базовая, 8А	от 23.11.2016 приказ № 1579-Л	44 МЕ 006038 от 24.11.2016	заготовка, хранение, переработка и реализация лома черных металлов	с 24.11.2016 бессрочно	138				
72	Департамент экономического развития Костромской обл.	ООО "ВторМет" , г. Иваново, ул. Стрелковая, д.3, кв.66 ИНН 3702161678 ОГРН 1163702075107 Генеральный директор - Селезнева Екатерина	г.Кострома, ул.Базовая, 8А	от 23.11.2016 приказ № 1581-Л	44 МЕ 006039 от 24.11.2016	заготовка, хранение, переработка и реализация лома черных металлов	с 24.11.2016 бессрочно	139				

№ п/п	Наименование лицензирующего органа	Наименование, организационно-правовая форма, местонахождения, ОГРН, ИНН	Объекты, на которых осуществляется лицензируемая деятельность	Дата принятия решения о предоставлении лицензии	Номер лицензии и дата ее предоставления	Вид работ, выполняемых в составе лицензируемого вида деятельности	Срок действия лицензии	Сведения о регистрации лицензии в реестре лицензий	Основание и срок приостановления и возобновления действия лицензии	Основание и дата аннулирования лицензии	Основание и дата прекращения действия лицензии	Сведения о переоформлении лицензии
1	2	3	4	5	6	7	8	9	10	11	12	13
73	Департамент экономического развития Костромской обл.	Владимирова ООО "ТрансМет" , г. Иваново, ул. Стрелковая, д.3, кв.66 ИНН 3702161653 ОГРН 1163702075085 Генеральный директор - Селезнева Екатерина Владимирова	г.Кострома, ул.Базовая, 8А	от 23.11.2016 приказ № 1580- Л	44 МЕ 006040 от 24.11.2016	заготовка, хранение, переработка и реализация лома черных металлов	с 24.11.2016 бессрочно	140				
74	Департамент экономического развития Костромской обл.	ООО "ТоргЛом" , г. Иваново, ул. Ташкентская, д.101, кв.61 ИНН 3702164799 ОГРН 1163702078924 Генеральный директор - Абрамова Анастасия Юрьевна	г.Кострома, ул.Московская, 102	от 27.01.2017 приказ № 80-Л	44 МЕ 006042 от 28.01.2017	заготовка, хранение, переработка и реализация лома черных металлов	с 28.01.2017 бессрочно	141				
75	Департамент экономического развития Костромской обл.	ООО "МеталлоИнвест" , г. Иваново, ул. Ташкентская, д.101, кв.61 ИНН 3702164750 ОГРН 1163702078880 Генеральный директор - Абрамова Анастасия Юрьевна	г.Кострома, ул.Московская, 102	от 27.01.2017 приказ № 79-Л	44 МЕ 006043 от 28.01.2017	заготовка, хранение, переработка и реализация лома черных металлов	с 28.01.2017 бессрочно	142				
76	Департамент экономического развития Костромской обл.	ООО "ВторРесурс77" , г. Москва ул. Илимская, д.2, оф.4 ИНН 9715201819 ОГРН 1157746558573 Генеральный директор - Зоценко Сергей Викторович	г.Кострома, ул.Вокзальная, 11б	от 03.04.2017 приказ № 341-Л	44 МЕ 006046 от 04.04.2017	заготовка, хранение, переработка и реализация лома черных металлов; заготовка, хранение, переработка и реализация лома цветных металлов	с 04.04.2017 бессрочно	143				
77	Департамент экономического развития Костромской обл.	ООО "Метмикс" , г. Кострома, ул. Базовая, д.8Е, офис 1 ИНН 4401178180 ОГРН 1174401000950 Генеральный директор - Козлова Елена Юрьевна	г.Кострома, ул.Базовая, д. 8Е, офис 1	от 19.04.2017 приказ № 430-Л	44 МЕ 006047 от 20.04.2017	заготовка, хранение, переработка и реализация лома черных металлов; заготовка, хранение, переработка и реализация лома цветных	с 20.04.2017 бессрочно	144				

№ п/п	Наименование лицензирующего органа	Наименование, организационно-правовая форма, местонахождения, ОГРН, ИНН	Объекты, на которых осуществляется лицензируемая деятельность	Дата принятия решения о предоставлении лицензии	Номер лицензии и дата ее предоставления	Вид работ, выполняемых в составе лицензируемого вида деятельности	Срок действия лицензии	Сведения о регистрации лицензии в реестре лицензий	Основание и срок приостановления и возобновления действия лицензии	Основание и дата аннулирования лицензии	Основание и дата прекращения действия лицензии	Сведения о переоформлении лицензии
1	2	3	4	5	6	7	8	9	10	11	12	13
						металлов						
78	Департамент экономического развития Костромской обл.	ООО "Промышленное снабжение" Костромская обл., г. Волгореченск, ул. Промышленная, 15, ИНН 4431004832, ОГРН 1174401001950, Генеральный директор Афанасьев леонид Аркадьевич	Костромская обл., г. Волгореченск, ул. Промышленная, 15	Приказ от 02.06.2017 № 627-л	44 МЕ 006050	заготовка, хранение, переработка и реализация лома черных металлов; заготовка, хранение, переработка и реализация лома цветных металлов	с 05.06.2017 бессрочно	145				
79	Департамент экономического развития Костромской обл.	ООО "Стальной мир" Костромская обл., г. Кострома, ул. Мясницкая, д. 23, кв. 18 ИНН 4401180301, ОГРН 1174401003611, директор - Маринова Оксана Николаевна	г. Кострома, пер. Восточный, д. 2"А"	Приказ от 24.07.2017 №955-л	44 МЕ 006053	заготовка, хранение, переработка и реализация лома черных металлов	с 26.07.2017	146				
80	Департамент экономического развития Костромской обл.	ООО "ВторЛайфМет" Костромская обл., г. Кострома, ул. Петра Щербины, д. 8, пом. 23, комн. 63	г. Кострома, ул. Петра Щербины, д. 8	Приказ от 31.07.2017	44 МЕ 006054	заготовка, хранение, переработка и реализация лома черных металлов; заготовка, хранение, переработка и реализация лома цветных металлов	с 01.08.2017	147				
81	Департамент экономического развития Костромской обл.	ООО "Производственный комплекс Втормет" Костромская обл., г. Шарья, ул. Авиационная, 103 "Б"	Костромская обл., г. Шарья, ул. Авиационная, 105 "А"	Приказ от 06.10.2017 № 1240-л	44 МЕ 006056	заготовка, хранение, переработка и реализация лома черных металлов; заготовка, хранение, переработка и реализация лома цветных металлов	с 11.10.2017	148				

Раздел 5. Объекты по обработке, утилизации, обезвреживанию, размещению отходов на территории Костромской области

В Государственный реестр объектов размещения отходов, ведение которого осуществляется Росприроднадзором, включено 17 объектов на территории Костромской области: 10 объектов захоронения отходов и 7 объектов хранения отходов, а именно:

- 10 объектов размещения отходов;
- 3 шламохранилища (шламовые карты, шламонакопитель, шламохранилище);
- 2 шлакозолоотвала;
- 1 помехохранилище;
- 1 технологический водоем.



Рис. 5. Структура объектов размещения отходов, включенных в ГРОРО

Более подробная характеристика объектов размещения отходов, включенных в ГРОРО, представлена в таблицах 13-15.

Таблица 13. Общая информация об объектах размещения отходов на территории Костромской области

№ п/п	Наименование объекта	Номер объекта в ГРОРО	Эксплуатирующая организация	Год ввода в эксплуатацию
1	2	3	4	5
1	Полигон захоронения твердых коммунальных отходов	44-00001-3-00479-010814	МУП "Волгореченское ПАТП" 156901, Костромская область, г. Волгореченск, ул. Промышленная, д. 5	1996

№ п/п	Наименование объекта	Номер объекта в ГРОРО	Эксплуатирующая организация	Год ввода в эксплуатацию
1	2	3	4	5
			ИНН 4431001461	
2	Шлакозолоотвал	44-00002-Х-00479-010814	ОАО "ТГК-2" 156961, г. Кострома, ул. Индустриальная, д. 38 ИНН 7606053324	1976
3	Шламонакопитель	44-00003-Х-00479-010814	ОАО "ТГК-2" 156961, г. Кострома, ул. Индустриальная, д. 38 ИНН 7606053324	1989
4	Технологический водоем ТГК-2	44-00004-Х-00479-010814	ОАО "ТГК-2" 156961, г. Кострома, ул. Индустриальная, д. 38 ИНН 7606053324	1975
5	Шламовые карты ТГК-2	44-00005-Х-00479-010814	ОАО "ТГК-2" 156961, г. Кострома, ул. Индустриальная, д. 38 ИНН 7606053324	1996
6	Полигон захоронения промышленных отходов	44-0006-3-00592-250914	ООО "Гермес" 156009, г. Кострома, ул. Юбилейная, д. 10 ИНН 4401022680	1965
7	Полигон захоронения твердых коммунальных отходов	44-00007-3-00592-250914	ООО "Спецтранс" 157505, Костромская область, г. Шарья, ул. Ив. Шатрова, д.18 ИНН 4407009445	2000
8	Пометохранилище	44-00008-Х-00592-250914	ОАО "Птицефабрика "Волжская" 156551, Костромская область, Костромской район, п/о Коряково ИНН 4414000404	1983
9	Полигон ТБО	44-00009-3-00592-250914	АО "Интер РАО - Электрогенерация" филиал "Костромская ГРЭС" 156901, Костромская область, г. Волгореченск ИНН 7704784450	1966 (закрыт, возоблен в 2000 году)
10	Шламоохранилище	44-00010-Х-00592-250914	АО "Интер РАО - Электрогенерация" филиал "Костромская ГРЭС" 156901, Костромская область, г. Волгореченск ИНН 7704784450	1982
11	Другой специально оборудованный объект захоронения отходов (отработанный карьер для захоронения отходов)	44-00011-3-00592-250914	ОАО "Птицефабрика "Волжская" 156551, Костромская область, Костромской район, п/о Коряково ИНН 4414000404	1998
12	Полигон захоронения твердых коммунальных отходов	44-00012-3-00592-250914	ООО "Коммунальник" 157170, Костромская область, г. Солигалич, ул. Вылузгина, д.6	2003

№ п/п	Наименование объекта	Номер объекта в ГРОРО	Эксплуатирующая организация	Год ввода в эксплуатацию
1	2	3	4	5
			ИНН 4426003030	
13	Объект захоронения отходов "Каменка"	44-00013-3-00694-280815	ООО УК "Гермес", 156009, г. Кострома, ул. Юбилейная, д. 10 ИНН 4401078160	1956
14	Объект захоронения отходов	44-00014-3-00731-11092015	МУП "Нейское предприятие по благоустройству" 157330, Костромская область, г. Нея, ул. Любимова, д.4 ИНН 4406004250	1993
15	Шлакозолоотвал	44-00015-Х-00964-011215	МУП "Шарьинская ТЭЦ" 157500, Костромская область, г. Шарья, п. Ветлужский, ул. Центральная, д. 1 ИНН 4407013040	1997
16	Объект захоронения отходов	44-00016-3-01028-181215	ООО "Полигон" 157200, Костромская область, г. Галич, ул. Луначарского, д.32 ИНН 4403005619	1977
17	Полигон ТБО	44-00017-3-00086-150217	МКП «Полигон» 157320, Костромская область, Мантуровский район, п.Октябрьский, ул.Лесная, д.3 ИНН 4417002103	1992

Таблица 14. Техничко-экономические характеристики объектов размещения отходов Костромской области

№ п/п	Наименование объекта	Номер объекта в ГРОРО	Эксплуатирующая организация	Площадь, га	Проектная мощность, тонн	Фактическое количество размещенных отходов, тонн (на дату инвентаризации)	Количество размещенных отходов, тонн		Заполненность объекта, %	
							2015 год	2016 год	на дату инвентаризации	на конец 2016 года
1	2	3	4	5	6	7	8	9	10	11
1	Полигон захоронения твердых коммунальных отходов	44-00001-3-00479-010814	МУП "Волгореченское ПАТП" 156901, Костромская область, г. Волгореченск, ул. Промышленная, д. 5 ИНН 4431001461	3,4	140 000,00	68 706,00	8 405,76	10 767,16	49,08%	62,77%
2	Шлакозолоотвал	44-00002-Х-00479-010814	ОАО "ТГК-2" 156961, г. Кострома, ул. Индустриальная, д. 38 ИНН 7606053324	18	406 250,00	135 964,50		2,10	-	-
3	Шламонакопитель	44-00003-Х-00479-010814	ОАО "ТГК-2" 156961, г. Кострома, ул. Индустриальная, д. 38 ИНН 7606053324	0,015	245,77	-		5,26	-	-
4	Технологический водоем ТГК-2	44-00004-Х-00479-010814	ОАО "ТГК-2" 156961, г. Кострома, ул. Индустриальная, д. 38 ИНН 7606053324	12,1875	95 984,00	4,45		10,70	-	-
5	Шламовые карты ТГК-2	44-00005-Х-00479-010814	ОАО "ТГК-2" 156961, г. Кострома, ул. Индустриальная, д. 38 ИНН 7606053324	0,91	37 837,80	5,52		1,40	-	-
6	Полигон захоронения промышленных отходов	44-00006-3-00592-250914	ООО "Гермес" 156009, г. Кострома, ул. Юбилейная, д. 10 ИНН 4401022680	10,82	440 000,00	335 000,00	21 497,59	47 153,40	76,14%	91,74%
7	Полигон захоронения твердых коммунальных отходов	44-00007-3-00592-250914	ООО "Спецтранс" 157505, Костромская область, г. Шарья, ул. Ив. Шатрова, д.18 ИНН 4407009445	12,4	88 320,00	34 357,80	20 261,85	19 716,98	38,90%	84,17%
8	Пометохранилище	44-00008-Х-00592-250914	ОАО "Птицефабрика "Волжская" 156551, Костромская область, Костромской район, п/о Коряково ИНН 4414000404	0,2105	12 060,00	8 570,80		6 498,30	-	-
9	Полигон ТБО	44-00009-3-00592-250914	АО "Интер РАО - Электрогенерация" филиал "Костромская	3,2	46 400,00	30 153,00		209,94	64,98%	65,44%

№ п/п	Наименование объекта	Номер объекта в ГРОРО	Эксплуатирующая организация	Площадь, га	Проектная мощность, тонн	Фактическое количество размещенных отходов, тонн (на дату инвентаризации)	Количество размещенных отходов, тонн		Заполненность объекта, %	
							2015 год	2016 год	на дату инвентаризации	на конец 2016 года
1	2	3	4	5	6	7	8	9	10	11
			ГРЭС" 156901, Костромская область, г. Волгореченск ИНН 7704784450							
10	Шламохранилище	44-00010-X-00592-250914	АО "Интер РАО - Электрогенерация" филиал "Костромская ГРЭС" 156901, Костромская область, г. Волгореченск ИНН 7704784450	0,9818	8 000,00	4 511,00		3,90	-	-
11	Другой специально оборудованный объект захоронения отходов (отработанный карьер для захоронения отходов)	44-00011-3-00592-250914	ОАО "Птицефабрика "Волжская" 156551, Костромская область, Костромской район, п/о Коряково ИНН 4414000404	2,2	802,83	218,95		11,42	27,27%	28,70%
12	Полигон захоронения твердых коммунальных отходов	44-00012-3-00592-250914	ООО "Коммунальник" 157170, Костромская область, г. Солигалич, ул. Вылузгина, д.6 ИНН 4426003030	4	96 636,00	9 320,00		1 711,57	9,64%	11,42%
13	Объект захоронения отходов "Каменка"	44-00013-3-00694-280815	ООО УК "Гермес", 156009, г. Кострома, ул. Юбилейная, д. 10 ИНН 4401078160	4,0016	260 000,00	184 720,00	6 998,72	7 550,72	71,05%	76,64%
14	Объект захоронения отходов	44-00014-3-00731-11092015	МУП "Нейское предприятие по благоустройству" 157330, Костромская область, г. Нея, ул. Любимова, д.4 ИНН 4406004250	3,8	126 000,00	86 699,70		5 545,50	68,81%	73,21%
15	Шлакозолоотвал	44-00015-X-00964-011215	МУП "Шарьинская ГЭЦ" 157500, Костромская область, г. Шарья, п. Ветлужский, ул. Центральная, д.1 ИНН 4407013040	7,9447	288 000,00	137 600,00		12 264,40	-	-
16	Объект захоронения отходов	44-00016-3-01028-181215	ООО "Полигон" 157200, Костромская область, г. Галич, ул.	2,8094	200 000,00	181 260,00	5 737,71	5 799,80	90,63%	96,40%

№ п/п	Наименование объекта	Номер объекта в ГРОРО	Эксплуатирующая организация	Площадь, га	Проектная мощность, тонн	Фактическое количество размещенных отходов, тонн (на дату инвентаризации)	Количество размещенных отходов, тонн		Заполненность объекта, %	
							2015 год	2016 год	на дату инвентаризации	на конец 2016 года
1	2	3	4	5	6	7	8	9	10	11
			Луначарского, д.32 ИНН 4403005619							
17	Полигон ТБО	44-00017-3-00086- 150217	МКП «Полигон» 157320, Костромская область, Мантуровский район, п.Октябрьский, ул.Лесная, д.3 ИНН 4417002103	7,4072	100 000,00	66 250,00	-	10 898,50	66,25%	77,15%

Таблица 15. Информация об объектах размещения твердых коммунальных отходов

№ п/п	Полное наименование лицензиата (в т.ч. наименование и реквизиты документа, удостоверяющего личность индивидуального предпринимателя)	Номер и дата регистрации лицензии	Номер и дата приказа (распоряжения) о предоставлении лицензии	Адреса мест осуществления лицензируемого вида деятельности	Лицензируемый вид деятельности с указанием выполняемых работ	Название отхода/ код по ФККО/ класс опасности/ вид деятельности
1	МКП "Полигон"	(44)-1751-СТР от 04.10. 2016 г.	Приказ о предоставлении от 04.10. 2016 г. № 173-06	д. Суборь, Мантуровского района, Костромской области	сбор, транспортирование, размещение отходов I-IV классов опасности	<p>1. Отходы коры 30510001214 IV Сбор, транспортирование, размещение отходов IV классов опасности</p> <p>2. Обрезки, кусковые отходы древесно-стружечных и/или древесно-волоконистых плит 30531341214 IV Сбор, транспортирование, размещение отходов IV классов опасности</p> <p>3. Опилки и стружка разнородной древесины (например, содержащие опилки и стружку древесно-стружечных и/или древесно-волоконистых плит) 30531331204 IV Сбор, транспортирование, размещение отходов IV классов опасности</p> <p>4. Отходы резиноасбестовых изделий незагрязненные 45570000714 IV Сбор, транспортирование, размещение отходов IV классов опасности</p> <p>5. Отходы из жилищ несортированные (исключая крупногабаритные) 73111001724 IV Сбор, транспортирование, размещение отходов IV классов опасности</p> <p>6. Мусор от офисных и бытовых помещений организаций несортированный (исключая крупногабаритный) 73310001724 IV Сбор, транспортирование, размещение отходов IV классов опасности</p> <p>7. Мусор и смет производственных помещений малоопасный 73321001724 IV Сбор, транспортирование, размещение отходов IV классов опасности</p> <p>8. Мусор от сноса и разборки зданий несортированный 81290101724 IV</p>

№ п/п	Полное наименование лицензиата (в т.ч. наименование и реквизиты документа, удостоверяющего личность индивидуального предпринимателя)	Номер и дата регистрации лицензии	Номер и дата приказа (распоряжения) о предоставлении лицензии	Адреса мест осуществления лицензируемого вида деятельности	Лицензируемый вид деятельности с указанием выполняемых работ	Название отхода/ код по ФККО/ класс опасности/ вид деятельности
						<p>Сбор, транспортирование, размещение отходов IV классов опасности 9. Песок, загрязненный нефтью или нефтепродуктами (содержание нефти или нефтепродуктов менее 15 %) 91920102394 IV</p> <p>Сбор, транспортирование, размещение отходов IV классов опасности 10. Обтирочный материал, загрязненный нефтью или нефтепродуктами (содержание нефти или нефтепродуктов менее 15 %) 91920402604 IV</p> <p>Сбор, транспортирование, размещение отходов IV классов опасности 11. Покрышки пневматических шин с металлическим кордом отработанные 92113002504 IV</p> <p>Сбор, транспортирование, размещение отходов IV классов опасности 12. Фильтры воздушные автотранспортных средств отработанные 92130101524 IV</p> <p>Сбор, транспортирование, размещение отходов IV классов опасности</p>
2	Общество с ограниченной ответственностью "УК Гермес"	044 00034 от 27.05.2015	Приказ о предоставлении лицензии от 27.05.2015 № 101-06	земельный участок с кадастровым номером 44:13:102905:13, площадью 40016 кв.м., расположенный по адресу: урочище «Каменка», Воскресенское сельское поселение Нерехтского района Костромской области.	Размещение отходов IV класса опасности	<p>1. Отходы коры 30510001214 IV Размещение отходов IV класса опасности</p> <p>2. Кора с примесью земли 30510002294 IV Размещение отходов IV класса опасности</p> <p>3. Отходы из жилищ несортированные (исключая крупногабаритные) 73111001724 IV Размещение отходов IV класса опасности</p> <p>4. Мусор и смет уличный 73120001724 IV Размещение отходов IV класса опасности</p> <p>5. Мусор от офисных и бытовых помещений организаций несортированный (исключая крупногабаритный) 73310001724 IV Размещение отходов IV класса опасности</p> <p>6. Мусор и смет производственных помещений малоопасный 73321001724 IV</p>

№ п/п	Полное наименование лицензиата (в т.ч. наименование и реквизиты документа, удостоверяющего личность индивидуального предпринимателя)	Номер и дата регистрации лицензии	Номер и дата приказа (распоряжения) о предоставлении лицензии	Адреса мест осуществления лицензируемого вида деятельности	Лицензируемый вид деятельности с указанием выполняемых работ	Название отхода/ код по ФККО/ класс опасности/ вид деятельности
						Размещение отходов IV класса опасности 7. Мусор и смет от уборки складских помещений малоопасный 73322001724 IV Размещение отходов IV класса опасности 8. Смет с территории гаража, автостоянки малоопасный 73331001714 IV Размещение отходов IV класса опасности 9. Смет с территории предприятия малоопасный 73339001714 IV Размещение отходов IV класса опасности 10. Отходы кухонь и организаций общественного питания несортированные прочие 73610002724 IV Размещение отходов IV класса опасности 11. Древесные отходы от сноса и разборки зданий 81210101724 IV Размещение отходов IV класса опасности 12 Мусор от сноса и разборки зданий несортированный 81290101724 IV Размещение отходов IV класса опасности 13. Камеры пневматических шин автомобильных отработанные 92112001504 IV Размещение отходов IV класса опасности 14. Покрышки пневматических шин с тканевым кордом отработанные 92113001504 IV Размещение отходов IV класса опасности 15. Покрышки пневматических шин с металлическим кордом отработанные 92113002504 IV Размещение отходов IV класса опасности
3	Общество с ограниченной ответственностью "Полигон"	044 00031 от 25.06.2013	Приказ о переоформлении от 23.05.2016 года № 83-06	земельный участок, общей площадью 28094 кв.м., расположенный у д. Мелешино Галичского района Костромской области (кадастровый номер 44:04:103103:7)	Сбор, транспортирование, обработка, размещение отходов IV класса опасности	1. Отходы коры 30510001214 IV Сбор, транспортирование, размещение отходов IV класса опасности 2. Кора с примесью земли 30510002294 IV Сбор, транспортирование, размещение

№ п/п	Полное наименование лицензиата (в т.ч. наименование и реквизиты документа, удостоверяющего личность индивидуального предпринимателя)	Номер и дата регистрации лицензии	Номер и дата приказа (распоряжения) о предоставлении лицензии	Адреса мест осуществления лицензируемого вида деятельности	Лицензируемый вид деятельности с указанием выполняемых работ	Название отхода/ код по ФККО/ класс опасности/ вид деятельности
						<p>отходов IV класса опасности</p> <p>3. Пыль древесная от шлифовки натуральной чистой древесины 30531101424 IV Сбор, транспортирование, размещение отходов IV класса опасности</p> <p>4. Опилки и стружка разнородной древесины (например, содержащие опилки и стружку древесно-стружечных и/или древесно-волоконистых плит) 30531331204 IV Сбор, транспортирование, размещение отходов IV класса опасности</p> <p>5. Обрезь разнородной древесины (например, содержащая обрезь древесно-стружечных и древесно-волоконистых плит) 40529002294 IV Сбор, транспортирование, размещение отходов IV класса опасности</p> <p>6. Пыль (порошок) абразивные от шлифования черных металлов с содержанием металла 50 % и более 36122102424 IV Сбор, транспортирование, размещение отходов IV класса опасности</p> <p>7. Обувь кожаная рабочая, утратившая потребительские свойства 40310100524 IV Сбор, транспортирование, размещение отходов IV класса опасности</p> <p>8. Отходы изделий из древесины с пропиткой и покрытиями несортированные 40429099514 IV Сбор, транспортирование, размещение отходов IV класса опасности</p> <p>9. Отходы фанеры и изделий из нее незагрязненные 40421001514 IV Сбор, транспортирование, размещение отходов IV класса опасности</p> <p>10. Отходы изделий из древесины с масляной пропиткой 40424001514 IV Сбор, транспортирование, размещение отходов IV класса опасности</p>

№ п/п	Полное наименование лицензиата (в т.ч. наименование и реквизиты документа, удостоверяющего личность индивидуального предпринимателя)	Номер и дата регистрации лицензии	Номер и дата приказа (распоряжения) о предоставлении лицензии	Адреса мест осуществления лицензируемого вида деятельности	Лицензируемый вид деятельности с указанием выполняемых работ	Название отхода/ код по ФККО/ класс опасности/ вид деятельности
						<p>11. Отходы бумаги и картона, содержащие отходы фотобумаги 40581001294 IV Сбор, транспортирование, обработка, размещение отходов IV класса опасности</p> <p>12. Отходы стеклоткани 45144101294 IV Сбор, транспортирование, размещение отходов IV класса опасности</p> <p>13. Отходы резиноасбестовых изделий незагрязненные 45570000714 IV Сбор, транспортирование, размещение отходов IV класса опасности</p> <p>14. Отходы шлаковаты незагрязненные 45711101204 IV Сбор, транспортирование, размещение отходов IV класса опасности</p> <p>15. Золошлаковая смесь от сжигания углей малоопасная 61140001204 IV Сбор, транспортирование, размещение отходов IV класса опасности</p> <p>16. Отходы из жилищ несортированные (исключая крупногабаритные) 73111001724 IV Сбор, транспортирование, обработка, размещение отходов IV класса опасности</p> <p>17. Мусор от офисных и бытовых помещений организаций несортированный (исключая крупногабаритный) 73310001724 IV Сбор, транспортирование, обработка, размещение отходов IV класса опасности</p> <p>18. Древесные отходы от сноса и разборки зданий 81210101724 IV Сбор, транспортирование, размещение отходов IV класса опасности</p> <p>19. Мусор от сноса и разборки зданий несортированный 81290101724 IV Сбор, транспортирование, обработка, размещение отходов IV класса опасности</p> <p>20. Отходы рубероида</p>

№ п/п	Полное наименование лицензиата (в т.ч. наименование и реквизиты документа, удостоверяющего личность индивидуального предпринимателя)	Номер и дата регистрации лицензии	Номер и дата приказа (распоряжения) о предоставлении лицензии	Адреса мест осуществления лицензируемого вида деятельности	Лицензируемый вид деятельности с указанием выполняемых работ	Название отхода/ код по ФККО/ класс опасности/ вид деятельности
						<p>82621001514 IV Сбор, транспортирование, размещение отходов IV класса опасности 21. Отходы толи</p> <p>82622001514 IV Сбор, транспортирование, размещение отходов IV класса опасности 22. Лом асфальтовых и асфальтобетонных покрытий</p> <p>83020001714 IV Сбор, транспортирование, размещение отходов IV класса опасности 23. Шлак сварочный</p> <p>91910002204 IV Сбор, транспортирование, размещение отходов IV класса опасности 24. Песок, загрязненный нефтью и нефтепродуктами (содержание нефти и нефтепродуктов менее 15 %)</p> <p>91920102394 IV Сбор, транспортирование, размещение отходов IV класса опасности 25. Сальниковая набивка асбестографитовая, промасленная (содержание масел менее 15 %)</p> <p>91920202604 IV Сбор, транспортирование, размещение отходов IV класса опасности 26. Обтирочный материал, загрязненный нефтью или нефтепродуктами (содержание нефти или нефтепродуктов менее 15 %)</p> <p>91920402604 IV Сбор, транспортирование, размещение отходов IV класса опасности 27. Опилки и стружка древесные, загрязненные нефтью и нефтепродуктами (содержание нефти и нефтепродуктов менее 15 %)</p> <p>91920502394 IV Сбор, транспортирование, размещение отходов IV класса опасности 28. Тормозные колодки отработанные с остатками накладок асбестовых</p> <p>92031002524 IV Сбор, транспортирование, размещение</p>

№ п/п	Полное наименование лицензиата (в т.ч. наименование и реквизиты документа, удостоверяющего личность индивидуального предпринимателя)	Номер и дата регистрации лицензии	Номер и дата приказа (распоряжения) о предоставлении лицензии	Адреса мест осуществления лицензируемого вида деятельности	Лицензируемый вид деятельности с указанием выполняемых работ	Название отхода/ код по ФККО/ класс опасности/ вид деятельности
						<p>отходов IV класса опасности</p> <p>29. Шины пневматические автомобильные отработанные 92111001504 IV Сбор, транспортирование, размещение отходов IV класса опасности</p> <p>30. Камеры пневматических шин автомобильных отработанные 92112001504 IV Сбор, транспортирование, размещение отходов IV класса опасности</p> <p>31. Покрышки пневматических шин с металлическим кордом отработанные 92113002504 IV Сбор, транспортирование, размещение отходов IV класса опасности</p> <p>32. Фильтры воздушные автотранспортных средств отработанные 92130101524 IV Сбор, транспортирование, размещение отходов IV класса опасности</p>
4	Муниципальное унитарное предприятие "Нейское предприятие по благоустройству"	серия 044 № 00030 от 21 июня 2013 года	Приказ о переоформлении от 20.03.2017г. №52-06	1 км по направлению север (по автодороге Нея-Вожеро) от ориентира г.Нея Костромской области (кадастровый № 44:12:043001:0006); Любимова ул., д.4, г. Нея, Костромская обл.,	Сбор, транспортирование, размещение отходов IV класса опасности.	<p>1. Стружка медная незагрязненная 36121204223 III Сбор, транспортирование, обработка отходов III класса опасности</p> <p>2. Лом и отходы медных изделий без покрытий незагрязненные 46211001513 III Сбор, транспортирование, обработка отходов III класса опасности</p> <p>3. Лом и отходы медные в кусковой форме незагрязненные 46211002213 III Сбор, транспортирование, обработка отходов III класса опасности</p> <p>4. Лом и отходы меди несортированные незагрязненные 46211099203 III Сбор, транспортирование, обработка отходов III класса опасности</p> <p>5. Лом и отходы изделий из свинца незагрязненные 46240001513 III Сбор, транспортирование, обработка отходов III класса опасности</p>

№ п/п	Полное наименование лицензиата (в т.ч. наименование и реквизиты документа, удостоверяющего личность индивидуального предпринимателя)	Номер и дата регистрации лицензии	Номер и дата приказа (распоряжения) о предоставлении лицензии	Адреса мест осуществления лицензируемого вида деятельности	Лицензируемый вид деятельности с указанием выполняемых работ	Название отхода/ код по ФККО/ класс опасности/ вид деятельности
						<p>6. Лом и отходы свинца в кусковой форме незагрязненные 46240002213 III Сбор, транспортирование, обработка отходов III класса опасности</p> <p>7. Лом свинца несортированный 46240003203 III Сбор, транспортирование, обработка отходов III класса опасности</p> <p>8. Аккумуляторы свинцовые отработанные неповрежденные, с электролитом 92011001532 II Сбор, транспортирование отходов II класса опасности</p> <p>9. Аккумуляторы свинцовые отработанные в сборе, без электролита 92011002523 III Сбор, транспортирование отходов III класса опасности</p> <p>10. Свинцовые пластины отработанных аккумуляторов 92011003513 III Сбор, транспортирование, обработка отходов III класса опасности</p>
5	Общество с ограниченной ответственностью "Спецтранс"	серия 044 00029 от 15.05.2013	Приказ о переоформлении от 16.03.2016 №37-06, 14.12.2017 №292-06	6,5 км по автодороге Шарья-Пустошка, 156 квартал Шарьинского лесхоза Шарьинского района Костромской области (кадастровый номер 44:24:211905:0022)	Сбор, транспортирование, обработка, размещение отходов IV класса опасности	<p>1. Отходы коры 30510001214 IV Сбор, транспортирование, размещение отходов IV класса опасности</p> <p>2. Кора с примесью земли 30510002294 IV Сбор, транспортирование, размещение отходов IV класса опасности</p> <p>3. Пыль (порошок) от шлифования черных металлов с содержанием металла 50 % и более 36122101424 IV Сбор, транспортирование, размещение отходов IV класса опасности</p> <p>4. Спецодежда из хлопчатобумажного и смешанных волокон, утратившая потребительские свойства 40211001624 IV Сбор, обработка, транспортирование, размещение отходов IV класса опасности</p> <p>5. Обувь кожаная рабочая, утратившая</p>

№ п/п	Полное наименование лицензиата (в т.ч. наименование и реквизиты документа, удостоверяющего личность индивидуального предпринимателя)	Номер и дата регистрации лицензии	Номер и дата приказа (распоряжения) о предоставлении лицензии	Адреса мест осуществления лицензируемого вида деятельности	Лицензируемый вид деятельности с указанием выполняемых работ	Название отхода/ код по ФККО/ класс опасности/ вид деятельности
						<p>потребительские свойства 40310100524 IV Сбор, обработка, транспортирование, размещение отходов IV класса опасности 6. Отходы бумаги с клеевым слоем 40529002294 IV Сбор, обработка, транспортирование, размещение отходов IV класса опасности 7. Отходы клея поливинилацетатного 41912311204 IV Сбор, транспортирование, размещение отходов IV класса опасности 8. Смола карбамидоформальдегидная затвердевшая некондиционная 43492201204 IV Сбор, транспортирование, размещение отходов IV класса опасности 9. Тара полипропиленовая, загрязненная неорганическими сульфатами 43812202514 IV Сбор, обработка, транспортирование, размещение отходов IV класса опасности 10. Ткань фильтрованная из полимерных волокон при очистке воздуха отработанная 44322101624 IV Сбор, транспортирование, размещение отходов IV класса опасности 11. Отходы прочих теплоизоляционных материалов на основе минерального волокна незагрязненные 45711901204 IV Сбор, транспортирование, размещение отходов IV класса опасности 12. Отходы, содержащие медные сплавы (в том числе в пылевой форме), несортированные 46210099204 IV Сбор, транспортирование, размещение отходов IV класса опасности 13. Системный блок компьютера, утративший потребительские свойства 48120101524 IV Сбор, обработка, транспортирование, размещение отходов IV класса опасности 14. Принтеры, сканеры,</p>

№ п/п	Полное наименование лицензиата (в т.ч. наименование и реквизиты документа, удостоверяющего личность индивидуального предпринимателя)	Номер и дата регистрации лицензии	Номер и дата приказа (распоряжения) о предоставлении лицензии	Адреса мест осуществления лицензируемого вида деятельности	Лицензируемый вид деятельности с указанием выполняемых работ	Название отхода/ код по ФККО/ класс опасности/ вид деятельности
						<p>многофункциональные устройства (МФУ), утратившие потребительские свойства 48120201524 IV Сбор, обработка, транспортирование, размещение отходов IV класса опасности 15. Клавиатура, манипулятор «мышь» с соединительными проводами, утратившие потребительские свойства 48120401524 IV Сбор, обработка, транспортирование, размещение отходов IV класса опасности 16. Картриджи печатающих устройств с содержанием тонера менее 7 % отработанные 48120302524 IV Сбор, обработка, транспортирование, размещение отходов IV класса опасности 17. Зола от сжигания угля малоопасная 61110001404 IV Сбор, транспортирование, размещение отходов IV класса опасности 18. Шлак от сжигания угля малоопасный 61120001214 IV Сбор, транспортирование, размещение отходов IV класса опасности 19. Золошлаковая смесь от сжигания углей малоопасная 61140001204 IV Сбор, транспортирование, размещение отходов IV класса опасности 20. Отходы из жилищ несортированные (исключая крупногабаритные) 73111001724 IV Сбор, обработка, транспортирование, размещение отходов IV класса опасности 21. Мусор от офисных и бытовых помещений организаций несортированный (исключая крупногабаритный) 73310001724 IV Сбор, обработка, транспортирование, размещение отходов IV класса опасности 22. Мусор от сноса и разборки зданий несортированный 81290101724 IV Сбор, транспортирование, размещение</p>

№ п/п	Полное наименование лицензиата (в т.ч. наименование и реквизиты документа, удостоверяющего личность индивидуального предпринимателя)	Номер и дата регистрации лицензии	Номер и дата приказа (распоряжения) о предоставлении лицензии	Адреса мест осуществления лицензируемого вида деятельности	Лицензируемый вид деятельности с указанием выполняемых работ	Название отхода/ код по ФККО/ класс опасности/ вид деятельности
						<p>отходов IV класса опасности</p> <p>23. Отходы (мусор) от строительных и ремонтных работ 89000001724 IV Сбор, транспортирование, размещение отходов IV класса опасности</p> <p>24. Шлак сварочный 91910002204 IV Сбор, транспортирование, размещение отходов IV класса опасности</p> <p>25. Обтирочный материал, загрязненный нефтью или нефтепродуктами (содержание нефти или нефтепродуктов менее 15 %) 91920402604 IV Сбор, транспортирование, размещение отходов IV класса опасности</p> <p>26. Тормозные колодки отработанные с остатками накладок асбестовых 92031002524 IV Сбор, транспортирование, размещение отходов IV класса опасности</p> <p>27. Покрышки пневматических шин с металлическим кордом отработанные 92113002504 IV Сбор, транспортирование, размещение отходов IV класса опасности</p> <p>28. Фильтры воздушные автотранспортных средств отработанные 92130101524 IV Сбор, транспортирование, размещение отходов IV класса опасности</p>
6	Общество с ограниченной ответственностью "ГЕРМЕС"	серия 044 №00028	Приказ о переоформлении "04" мая 2016 г. № 74-06	2,5 км по направлению северо-запад от д.Холм Костромского района Костромской области (кадастровый № 44:07:012513:18	Сбор, транспортирование, обработка, размещение отходов IV класса опасности	<p>1. Отходы известняка, доломита и мела в виде порошка и пыли малоопасные 23111203404 IV Размещение отходов IV класса опасности</p> <p>2. Пыль чайная 30118312424 IV Размещение отходов IV класса опасности</p> <p>3. Пыль кофейная 30118321424 IV Размещение отходов IV класса опасности</p> <p>4. Отходы пряностей в виде пыли или</p>

№ п/п	Полное наименование лицензиата (в т.ч. наименование и реквизиты документа, удостоверяющего личность индивидуального предпринимателя)	Номер и дата регистрации лицензии	Номер и дата приказа (распоряжения) о предоставлении лицензии	Адреса мест осуществления лицензируемого вида деятельности	Лицензируемый вид деятельности с указанием выполняемых работ	Название отхода/ код по ФККО/ класс опасности/ вид деятельности
						<p>порошка 30118411404 IV Размещение отходов IV класса опасности 5. Пыль комбикормовая 30118913424 IV Размещение отходов IV класса опасности 6. Фильтры тканевые рукавные, загрязненные мучной пылью, отработанные 30119101614 IV Размещение отходов IV класса опасности 7. Отходы коры 30510001214 IV Сбор, транспортирование, обработка, размещение отходов IV класса опасности 8. Кора с примесью земли 30510002294 IV Размещение отходов IV класса опасности 10. Пыль древесная от шлифовки натуральной чистой древесины 30531101424 IV Размещение отходов IV класса опасности 11. Обрезь фанеры, содержащей связующие смолы 30531201294 IV Сбор, транспортирование, обработка, размещение отходов IV класса опасности 12. Брак фанерных заготовок, содержащих связующие смолы 30531202294 IV Сбор, транспортирование, обработка и размещение отходов IV класса опасности 13. Опилки фанеры, содержащей связующие смолы 30531221434 IV Размещение отходов IV класса опасности</p>

№ п/п	Полное наименование лицензиата (в т.ч. наименование и реквизиты документа, удостоверяющего личность индивидуального предпринимателя)	Номер и дата регистрации лицензии	Номер и дата приказа (распоряжения) о предоставлении лицензии	Адреса мест осуществления лицензируемого вида деятельности	Лицензируемый вид деятельности с указанием выполняемых работ	Название отхода/ код по ФККО/ класс опасности/ вид деятельности
						<p>14. Опилки древесно-стружечных и/или древесно-волокнистых плит 30531311434 IV Сбор, транспортирование, обработка и размещение отходов IV класса опасности</p> <p>15. Опилки разнородной древесины (например, содержащие опилки древесно-стружечных и/или древесно-волокнистых плит) 30531312434 IV Сбор, транспортирование, обработка и размещение отходов IV класса опасности</p> <p>16. Стружка древесно-стружечных и/или древесно-волокнистых плит 30531321224 IV Размещение отходов IV класса опасности</p> <p>17. Стружка разнородной древесины (например, содержащая стружку древесно-стружечных и/или древесно-волокнистых плит) 30531322224 IV Размещение отходов IV класса опасности</p> <p>18. Опилки и стружка разнородной древесины (например, содержащие опилки и стружку древесно-стружечных и/или древесно-волокнистых плит) 30531331204 IV Размещение отходов IV класса опасности</p> <p>19. Обрезки, кусковые отходы древесно-стружечных и/или древесно-волокнистых плит 30531341214 IV Размещение отходов IV класса опасности</p> <p>20. Обрезь разнородной древесины (например, содержащая обрезь древесно-стружечных и/или древесно-волокнистых плит) 30531342214 IV</p>

№ п/п	Полное наименование лицензиата (в т.ч. наименование и реквизиты документа, удостоверяющего личность индивидуального предпринимателя)	Номер и дата регистрации лицензии	Номер и дата приказа (распоряжения) о предоставлении лицензии	Адреса мест осуществления лицензируемого вида деятельности	Лицензируемый вид деятельности с указанием выполняемых работ	Название отхода/ код по ФККО/ класс опасности/ вид деятельности
						<p>Размещение отходов IV класса опасности 21. Брак древесно-стружечных и/или древесно-волоконистых плит 30531343204 IV</p> <p>Размещение отходов IV класса опасности 22. Пыль при изготовлении и обработке древесно-стружечных и/или древесно-волоконистых плит 30531351424 IV</p> <p>Сбор, транспортирование, размещение отходов IV класса опасности 23. Пыль при обработке разнородной древесины (например, содержащая пыль древесно-стружечных и/или древесно-волоконистых плит) 30531352424 IV</p> <p>Размещение отходов IV класса опасности 24. Шлам при изготовлении и обработке древесно-стружечных и/или древесно-волоконистых плит 30531361394 IV</p> <p>Размещение отходов IV класса опасности 25. Шлам при обработке разнородной древесины (например, содержащий шлам древесно-стружечных и/или древесно-волоконистых плит) 30531362394 IV</p> <p>Размещение отходов IV класса опасности 26. Отходы бумаги с нанесенным лаком при брошюровочно-переплетной и отделочной деятельности 30713101294 IV</p> <p>Размещение отходов IV класса опасности 27. Отходы бумажной клеевой ленты при брошюровочно-переплетной и отделочной деятельности 30713102294 IV</p> <p>Размещение отходов IV класса опасности</p>

№ п/п	Полное наименование лицензиата (в т.ч. наименование и реквизиты документа, удостоверяющего личность индивидуального предпринимателя)	Номер и дата регистрации лицензии	Номер и дата приказа (распоряжения) о предоставлении лицензии	Адреса мест осуществления лицензируемого вида деятельности	Лицензируемый вид деятельности с указанием выполняемых работ	Название отхода/ код по ФККО/ класс опасности/ вид деятельности
						<p>28. Отходы декоративного бумажно-слоистого пластика 33514151204 IV Размещение отходов IV класса опасности</p> <p>29. Пыль стеклянная 34100101424 IV Размещение отходов IV класса опасности</p> <p>30. Бой зеркал 34122901294 IV Размещение отходов IV класса опасности</p> <p>31. Пыль керамзитовая 34241002424 IV Размещение отходов IV класса опасности</p> <p>32. Пыль керамическая 34310001424 IV Размещение отходов IV класса опасности</p> <p>33. Пыль кирпичная 34321002424 IV Размещение отходов IV класса опасности</p> <p>34. Отходы бетонной смеси в виде пыли 34612001424 IV Размещение отходов IV класса опасности</p> <p>35. Пыль бетонная 34620003424 IV Размещение отходов IV класса опасности</p> <p>36. Обрезь и брак гипсокартонных листов 34631011205 IV Размещение отходов IV класса опасности</p> <p>37. Отходы асбоцемента в кусковой форме 34642001424 IV Размещение отходов IV класса опасности</p> <p>38. Отходы асбеста в кусковой форме 34851101204 IV Размещение отходов IV класса опасности</p>

№ п/п	Полное наименование лицензиата (в т.ч. наименование и реквизиты документа, удостоверяющего личность индивидуального предпринимателя)	Номер и дата регистрации лицензии	Номер и дата приказа (распоряжения) о предоставлении лицензии	Адреса мест осуществления лицензируемого вида деятельности	Лицензируемый вид деятельности с указанием выполняемых работ	Название отхода/ код по ФККО/ класс опасности/ вид деятельности
						<p>39. Отходы асбеста в виде крошки 34851103494 IV Размещение отходов IV класса опасности</p> <p>40. Отходы асфальтобетона и/или асфальтобетонной смеси в виде пыли 34852101424 IV Размещение отходов IV класса опасности</p> <p>41. Окалина замасленная прокатного производства с содержанием масла менее 15 % 35150102294 IV Размещение отходов IV класса опасности</p> <p>42. Пыль (порошок) от шлифования черных металлов с содержанием металла 50 % и более 36122101424 IV Размещение отходов IV класса опасности</p> <p>43. Пыль (порошок) абразивные от шлифования черных металлов с содержанием металла менее 50% 36122102424 IV Сбор, транспортирование, размещение отходов IV класса опасности</p> <p>44. Отходы песка от очистных и пескоструйных устройств 36311001494 IV Размещение отходов IV класса опасности</p> <p>45. Отходы металлической дробы с примесью шлаковой корки 36311002204 IV Размещение отходов IV класса опасности</p> <p>46. Спецдежда из хлопчатобумажного и смешанных волокон, утратившая потребительские свойства, незагрязненная 40211001624 IV Размещение отходов IV класса опасности</p> <p>47. Спецдежда из синтетических и</p>

№ п/п	Полное наименование лицензиата (в т.ч. наименование и реквизиты документа, удостоверяющего личность индивидуального предпринимателя)	Номер и дата регистрации лицензии	Номер и дата приказа (распоряжения) о предоставлении лицензии	Адреса мест осуществления лицензируемого вида деятельности	Лицензируемый вид деятельности с указанием выполняемых работ	Название отхода/ код по ФККО/ класс опасности/ вид деятельности
						<p>искусственных волокон, утратившая потребительские свойства, незагрязненная 40214001624 IV Размещение отходов IV класса опасности 48. Спецодежда из шерстяных тканей, утратившая потребительские свойства, незагрязненная 40217001624 IV Размещение отходов IV класса опасности 49. Спецодежда из натуральных, синтетических, искусственных и шерстяных волокон, загрязненная нефтепродуктами (содержание нефтепродуктов менее 15 %) 40231201624 IV Размещение отходов IV класса опасности 50. Обувь кожаная рабочая, утратившая потребительские свойства 40310100524 IV Сбор, транспортирование, размещение отходов IV класса опасности 51. Отходы фанеры и изделий из нее 40421001514 IV Сбор, транспортирование, размещение отходов IV класса опасности 52. Отходы древесно-стружечных плит и изделий из них незагрязненные 40422001514 IV Сбор, обработка, размещение отходов IV класса опасности 53. Отходы древесно-волоконистых плит и изделий из них незагрязненные 40423001514 IV Сбор, обработка, размещение отходов IV класса опасности 54. Отходы изделий из древесины с масляной пропиткой 40424001514</p>

№ п/п	Полное наименование лицензиата (в т.ч. наименование и реквизиты документа, удостоверяющего личность индивидуального предпринимателя)	Номер и дата регистрации лицензии	Номер и дата приказа (распоряжения) о предоставлении лицензии	Адреса мест осуществления лицензируемого вида деятельности	Лицензируемый вид деятельности с указанием выполняемых работ	Название отхода/ код по ФККО/ класс опасности/ вид деятельности
						<p>IV Сбор, обработка, размещение отходов IV класса опасности 55. Отходы бумаги с клеевым слоем 40529002294</p> <p>IV Размещение отходов IV класса опасности 56. Отходы бумаги и картона, содержащая отходы фотобумаги 40581001294</p> <p>IV Сбор, транспортирование, размещение отходов IV класса опасности 57. Отходы упаковочных материалов из бумаги и картона, загрязненные средствами моющими, чистящими и полирующими 40591901604</p> <p>IV Размещение отходов IV класса опасности 58. Отходы фотобумаги 41714001294</p> <p>IV Размещение отходов IV класса опасности 59. Отходы фото- и киноплёнки 41715001294</p> <p>IV Размещение отходов IV класса опасности 60. Изделия текстильные прорезиненные, утратившие потребительские свойства, незагрязненные 43113001524</p> <p>IV Размещение отходов IV класса опасности 61. Отходы резинотехнических изделий, загрязненные нефтепродуктами (содержание нефтепродуктов менее 15%) 43320202514</p> <p>IV Размещение отходов IV класса опасности 62. Отходы стеклопластиковых труб 43491001204</p> <p>IV Сбор, обработка, размещение отходов IV класса опасности</p>

№ п/п	Полное наименование лицензиата (в т.ч. наименование и реквизиты документа, удостоверяющего личность индивидуального предпринимателя)	Номер и дата регистрации лицензии	Номер и дата приказа (распоряжения) о предоставлении лицензии	Адреса мест осуществления лицензируемого вида деятельности	Лицензируемый вид деятельности с указанием выполняемых работ	Название отхода/ код по ФККО/ класс опасности/ вид деятельности
						<p>63. Тара из разно-родных полимерных материалов, не содержащих галогены, незагрязненная 43419971524 IV Сбор, обработка, размещение отходов IV класса опасности</p> <p>64. Лом и отходы изделий из текстолита незагрязненные 4342311204 IV Сбор, обработка, размещение отходов IV класса опасности</p> <p>65. Лом и отходы изделий из стеклотекстолита незагрязненные 43423121204 IV Сбор, обработка, размещение отходов IV класса опасности</p> <p>66. Лом изделий из негалогенированных полимерных материалов в смеси 43499111204 IV Сбор, обработка и размещение отходов IV класса опасности</p> <p>67. Отходы пенопласта на основе поливинилхлорида незагрязненные 43510001204 IV Сбор, обработка, размещение отходов IV класса опасности</p> <p>68. Отходы поливинилхлорида в виде пленки и изделий из нее незагрязненные 43510002294 IV Сбор, обработка, размещение отходов IV класса опасности</p> <p>69. Отходы поливинилхлорида в виде изделий или лома изделий незагрязненные 43510003514 IV Сбор, обработка, размещение отходов IV класса опасности</p> <p>70. Отходы продукции из разнородных пластмасс, содержащие фторполимеры</p>

№ п/п	Полное наименование лицензиата (в т.ч. наименование и реквизиты документа, удостоверяющего личность индивидуального предпринимателя)	Номер и дата регистрации лицензии	Номер и дата приказа (распоряжения) о предоставлении лицензии	Адреса мест осуществления лицензируемого вида деятельности	Лицензируемый вид деятельности с указанием выполняемых работ	Название отхода/ код по ФККО/ класс опасности/ вид деятельности
						<p>43599121204 IV Сбор, обработка, размещение отходов IV класса опасности 71. Отходы продукции из пленкосинтокартона незагрязненные 43613001204 IV Сбор, обработка, размещение отходов IV класса опасности 72. Тара полиэтиленовая, загрязненная лакокрасочными материалами (содержание менее 5 %) 43510002294 IV Сбор, обработка, размещение отходов IV класса опасности 73. Тара полиэтиленовая, загрязненная неорганическими нерастворимыми или малорастворимыми минеральными веществами 43811201514 IV Сбор, обработка, размещение отходов IV класса опасности 74. Тара полиэтиленовая, загрязненная нефтепродуктами (содержание менее 15%) 43811301514 IV Сбор, обработка, размещение отходов IV класса опасности 75. Тара полиэти-леновая, загрязненная негалогенирован-ными органическими растворителями (содержание менее 15%) 43811302514 IV Сбор, обработка, размещение отходов IV класса опасности 76. Тара полиэти-леновая, загрязненная поверхностно-активными веществами 43811901514 IV Сбор, обработка, размещение отходов IV класса опасности 77. Тара полиэти-леновая, загрязненная</p>

№ п/п	Полное наименование лицензиата (в т.ч. наименование и реквизиты документа, удостоверяющего личность индивидуального предпринимателя)	Номер и дата регистрации лицензии	Номер и дата приказа (распоряжения) о предоставлении лицензии	Адреса мест осуществления лицензируемого вида деятельности	Лицензируемый вид деятельности с указанием выполняемых работ	Название отхода/ код по ФККО/ класс опасности/ вид деятельности
						<p>средствами моющими, чистящими и полирующими 43811911514 IV Сбор, обработка, размещение отходов IV класса опасности 78. Тара полипропиленовая, загрязненная малорастворимыми карбонатами 43812201514 IV Сбор, обработка, размещение отходов IV класса опасности 79. Тара полипропиленовая, загрязненная неорганическими сульфатами 43812202514 IV Сбор, обработка, размещение отходов IV класса опасности 80. Тара полипропиленовая, загрязненная минеральными удобрениями 43812203514 IV Сбор, обработка, размещение отходов IV класса опасности 81. Тара полипропиленовая, загрязненная резиновой крошкой 43812311514 IV Сбор, обработка, размещение отходов IV класса опасности 82. Тара полипропиленовая, загрязненная фенолформальдегидной смолой в виде порошка, крошки и кусков 43812321514 IV Сбор, обработка, размещение отходов IV класса опасности 83. Тара полипропиленовая, загрязненная средствами моющими, чистящими и полирующими 43812911514 IV Сбор, обработка, размещение отходов IV класса опасности 84. Тара из прочих полимерных</p>

№ п/п	Полное наименование лицензиата (в т.ч. наименование и реквизиты документа, удостоверяющего личность индивидуального предпринимателя)	Номер и дата регистрации лицензии	Номер и дата приказа (распоряжения) о предоставлении лицензии	Адреса мест осуществления лицензируемого вида деятельности	Лицензируемый вид деятельности с указанием выполняемых работ	Название отхода/ код по ФККО/ класс опасности/ вид деятельности
						<p>материалов, загрязненная лакокрасочными материалами (содержание менее 5%) 43819102514 IV Сбор, обработка, размещение отходов IV класса опасности 85. Тара из разнородных полимерных материалов, загрязненная меламином 43819301524 IV Сбор, обработка, размещение отходов IV класса опасности 86. Угольные фильтры отработанные, загрязненные нефтепродуктами (содержание нефтепродуктов менее 15%) 44310102524 IV Сбор, транспортирование, обработка, размещение отходов IV класса опасности 87. Фильтры тонкой очистки бумажные отработанные, загрязненные нефтепродуктами (содержание нефтепродуктов менее 15%) 44311401204 IV Сбор, обработка, размещение отходов IV класса опасности 88. Песок кварцевый фильтров очистки природной воды, загрязненный оксидами железа 44370101494 IV Размещение отходов IV класса опасности 89. Керамзит, загрязненный нефтепродуктами (содержание нефтепродуктов менее 15%) 44375102494 IV Размещение отходов IV класса опасности 90. Фильтрующая загрузка из песка и пенополиуретана, загрязненная нефтепродуктами (содержание нефтепродуктов менее 15%) 44376101494 IV</p>

№ п/п	Полное наименование лицензиата (в т.ч. наименование и реквизиты документа, удостоверяющего личность индивидуального предпринимателя)	Номер и дата регистрации лицензии	Номер и дата приказа (распоряжения) о предоставлении лицензии	Адреса мест осуществления лицензируемого вида деятельности	Лицензируемый вид деятельности с указанием выполняемых работ	Название отхода/ код по ФККО/ класс опасности/ вид деятельности
						<p>Размещение отходов IV класса опасности 91. Фильтрующая загрузка из песка и гравия, загрязненная нефтепродуктами (содержание нефтепродуктов менее 15%) 44376102494 IV</p> <p>Размещение отходов IV класса опасности 92. Минеральная вата, отработанная при очистке дождевых сточных вод 44391111614 IV</p> <p>Размещение отходов IV класса опасности 93. Фильтровальные материалы из торфа, отработанные при очистке дождевых сточных вод 44391121614 IV</p> <p>Размещение отходов IV класса опасности 94. Фильтрующая загрузка из угольной крошки и опилок древесных, загрязненная нефтепродуктами (содержание нефтепродуктов менее 15%) 44391211714 IV</p> <p>Размещение отходов IV класса опасности 95. Отходы стеклолакоткани 45144101294 IV</p> <p>Размещение отходов IV класса опасности 96. Тара стеклянная, загрязненная соляной кислотой и ее солями (содержание кислоты не более 1,5%) 45181101514 IV</p> <p>Сбор, обработка, размещение отходов IV класса опасности 97. Отходы пленкоасбокартона незагрязненные 45531001204 IV</p> <p>Размещение отходов IV класса опасности 98. Отходы асбестовой бумаги 45532001204 IV</p> <p>Размещение отходов IV класса опасности</p>

№ п/п	Полное наименование лицензиата (в т.ч. наименование и реквизиты документа, удостоверяющего личность индивидуального предпринимателя)	Номер и дата регистрации лицензии	Номер и дата приказа (распоряжения) о предоставлении лицензии	Адреса мест осуществления лицензируемого вида деятельности	Лицензируемый вид деятельности с указанием выполняемых работ	Название отхода/ код по ФККО/ класс опасности/ вид деятельности
						<p>99. Трубы, муфты из асбоцемента, утратившие потребительские свойства, незагрязненные 45551001514 IV Размещение отходов IV класса опасности</p> <p>100. Листы волнистые и плоские, утратившие потребительские свойства, незагрязненные 45551002514 IV Размещение отходов IV класса опасности</p> <p>101. Лом и отходы прочих изделий из асбоцемента незагрязненные 45551099514 IV Размещение отходов IV класса опасности</p> <p>102. Отходы резиноасбестовых изделий незагрязненные 45570000714 IV Сбор, транспортирование, размещение отходов IV класса опасности</p> <p>103. Изделия из фрикционных материалов на основе асбеста, используемые для тормозов, сцеплений или аналогичных устройств, отработанные 45590101614 IV Размещение отходов IV класса опасности</p> <p>104. Отходы абразивных материалов в виде пыли 45620051424 IV Размещение отходов IV класса опасности</p> <p>105. Отходы абразивных материалов в виде порошка 45620052414 IV Размещение отходов IV класса опасности</p> <p>106. Отходы шлаковаты незагрязненные 45711101204 IV Размещение отходов IV класса опасности</p> <p>107. Отходы базальтового волокна и</p>

№ п/п	Полное наименование лицензиата (в т.ч. наименование и реквизиты документа, удостоверяющего личность индивидуального предпринимателя)	Номер и дата регистрации лицензии	Номер и дата приказа (распоряжения) о предоставлении лицензии	Адреса мест осуществления лицензируемого вида деятельности	Лицензируемый вид деятельности с указанием выполняемых работ	Название отхода/ код по ФККО/ класс опасности/ вид деятельности
						<p>материалов на его основе 45711201204 IV Размещение отходов IV класса опасности 108. Отходы прочих теплоизоляционных материалов на основе минерального волокна незагрязненные 45711901204 IV Размещение отходов IV класса опасности 109. Отходы шлако-ваты, загрязненные нефтепродуктами (содержание нефтепродуктов менее 15%) 45712111614 IV Размещение отходов IV класса опасности 110. Песок перлитовый вспученный, утративший потребительские свойства, незагрязненный 45720101204 IV Размещение отходов IV класса опасности 111. Отходы, содержащие незагрязненные черные металлы (в том числе чугунную и/или стальную пыль), несортированные 46101003204 IV Размещение отходов IV класса опасности 112. Отходы, содержащие медные сплавы (в том числе в пылевой форме), несортированные 46210099204 IV Сбор, обработка, размещение отходов IV класса опасности 113. Отходы, содержащие алюминий (в том числе алюминиевую пыль), несортированные 46220099204 IV Сбор, обработка, размещение отходов IV класса опасности 114. Отходы, содержащие титан (в том числе титановую пыль), несортированные 46230099204</p>

№ п/п	Полное наименование лицензиата (в т.ч. наименование и реквизиты документа, удостоверяющего личность индивидуального предпринимателя)	Номер и дата регистрации лицензии	Номер и дата приказа (распоряжения) о предоставлении лицензии	Адреса мест осуществления лицензируемого вида деятельности	Лицензируемый вид деятельности с указанием выполняемых работ	Название отхода/ код по ФККО/ класс опасности/ вид деятельности
						<p>IV Сбор, обработка, размещение отходов IV класса опасности 115. Лом и отходы никеля и никелевых сплавов несортированные 46260098204</p> <p>IV Сбор, обработка, размещение отходов IV класса опасности 116. Лом и отходы олова несортированные 46270099204</p> <p>IV Сбор, обработка, размещение отходов IV класса опасности 117. Лом и отходы черных металлов, загрязненные малорастворимыми солями кальция 46810101204</p> <p>IV Сбор, обработка, размещение отходов IV класса опасности 118. Лом и отходы черных металлов, загрязненные нефтепродуктами (содержание нефтепродуктов менее 15%) 46220099204</p> <p>IV Сбор, обработка, размещение отходов IV класса опасности 119. Тара из черных металлов, загрязненная нефтепродуктами (содержание нефтепродуктов менее 15%) 46811102514</p> <p>IV Сбор, обработка, размещение отходов IV класса опасности 120. Тара из черных металлов, загрязненная лакокрасочными материалами (содержание менее 5 %) 46811202514</p> <p>IV Сбор, транспортирование, размещение отходов IV класса опасности 121. Тара из черных металлов, загрязненная клеем органическим синтетическим</p>

№ п/п	Полное наименование лицензиата (в т.ч. наименование и реквизиты документа, удостоверяющего личность индивидуального предпринимателя)	Номер и дата регистрации лицензии	Номер и дата приказа (распоряжения) о предоставлении лицензии	Адреса мест осуществления лицензируемого вида деятельности	Лицензируемый вид деятельности с указанием выполняемых работ	Название отхода/ код по ФККО/ класс опасности/ вид деятельности
						<p>46811323514 IV Сбор, обработка, размещение отходов IV класса опасности 122. Тара и упаковка алюминиевая, загрязненная нефтепродуктами (содержание нефтепродуктов не более 15 %)</p> <p>46821101514 IV Сбор, обработка, размещение отходов IV класса опасности 123. Лом изделий из алюминия и его сплавов, загрязненный нефтепродуктами (содержание нефтепродуктов менее 15%)</p> <p>46821211204 IV Сбор, обработка, размещение отходов IV класса опасности 124. Системный блок компьютера, утративший потребительские свойства</p> <p>48120101524 IV Сбор, обработка, размещение отходов IV класса опасности 125. Принтеры, сканеры, многофункциональные устройства (МФУ), утратившие потребительские свойства</p> <p>48120201524 IV Сбор, обработка, размещение отходов IV класса опасности 126. Картриджи печатающих устройств с содержанием тонера менее 7 % отработанные</p> <p>48120302524 IV Сбор, обработка, размещение отходов IV класса опасности 127. Клавиатура, манипулятор «мышь» с соединительными проводами, утратившие потребительские свойства</p> <p>48120401524 IV Сбор, обработка, размещение отходов IV</p>

№ п/п	Полное наименование лицензиата (в т.ч. наименование и реквизиты документа, удостоверяющего личность индивидуального предпринимателя)	Номер и дата регистрации лицензии	Номер и дата приказа (распоряжения) о предоставлении лицензии	Адреса мест осуществления лицензируемого вида деятельности	Лицензируемый вид деятельности с указанием выполняемых работ	Название отхода/ код по ФККО/ класс опасности/ вид деятельности
						<p>класса опасности 128. Мониторы компьютерные жидкокристаллические, утратившие потребительские свойства, в сборе 48120502524 IV Сбор, обработка, размещение отходов IV класса опасности</p> <p>129. Огнетушители самосрабатывающие порошковые, утратившие потребительские свойства 48922111524 IV Сбор, обработка, размещение отходов IV класса опасности</p> <p>130. Коробки фильтрующе-поглощающие противогазов, утратившие потребительские свойства 49110201524 IV Сбор, обработка, размещение отходов IV класса опасности</p> <p>131. Уголь активированный отработанный из фильтрующе-поглощающих коробок противогазов 49110202494 IV Размещение отходов IV класса опасности</p> <p>132. Зола от сжигания угля малоопасная 61110001404 IV Размещение отходов IV класса опасности</p> <p>133. Шлак от сжигания угля малоопасный 61120001214 IV Размещение отходов IV класса опасности</p> <p>134. Золошлаковая смесь от сжигания углей малоопасная 61140001204 IV Размещение отходов IV класса опасности</p> <p>135. Зола от сжигания древесного топлива умеренно опасная 61190001404 IV</p>

№ п/п	Полное наименование лицензиата (в т.ч. наименование и реквизиты документа, удостоверяющего личность индивидуального предпринимателя)	Номер и дата регистрации лицензии	Номер и дата приказа (распоряжения) о предоставлении лицензии	Адреса мест осуществления лицензируемого вида деятельности	Лицензируемый вид деятельности с указанием выполняемых работ	Название отхода/ код по ФККО/ класс опасности/ вид деятельности
						<p>Размещение отходов IV класса опасности 136. Зола от сжигания торфа 61190003404 IV</p> <p>Размещение отходов IV класса опасности 137. Золосажевые отложения при очистке оборудования ТЭС, ТЭЦ, котельных малоопасные 61890202204 IV</p> <p>Размещение отходов IV класса опасности 138. Гравийная засыпка масло-приемных устройств маслonaполненного электрооборудования, загрязненная нефте-продуктами (содержание нефтепродуктов менее 15%) 69132201214 IV</p> <p>Размещение отходов IV класса опасности 139. Сульфуголь отработанный при водоподготовке 71021201494 IV</p> <p>Размещение отходов IV класса опасности 140. Отходы (осадки) очистки промывных вод при регенерации песчаных фильтров обезжелезивания природной воды 71012001394 IV</p> <p>Размещение отходов IV класса опасности 141. Фильтры из полиэфирного волокна отработанные при подготовке воды для получения пара 71021301614 IV</p> <p>Размещение отходов IV класса опасности 142. Отходы (шлам) очистки водопроводных сетей, колодцев 71080101394 IV</p> <p>Размещение отходов IV класса опасности 143. Отходы механической очистки промывных вод при регенерации ионообменных смол от водоподготовки 71090101394</p>

№ п/п	Полное наименование лицензиата (в т.ч. наименование и реквизиты документа, удостоверяющего личность индивидуального предпринимателя)	Номер и дата регистрации лицензии	Номер и дата приказа (распоряжения) о предоставлении лицензии	Адреса мест осуществления лицензируемого вида деятельности	Лицензируемый вид деятельности с указанием выполняемых работ	Название отхода/ код по ФККО/ класс опасности/ вид деятельности
						<p>IV Размещение отходов IV класса опасности 144. Осадок механической очистки упаренных сульфатсодержащих промывных вод регенерации ионообменных смол от водоподготовки речной воды 71090102334</p> <p>IV Размещение отходов IV класса опасности 145. Мусор с защитных решеток дождевой (ливневой) канализации 72100001714</p> <p>IV Размещение отходов IV класса опасности 146. Осадок очистных сооружений дождевой (ливневой) канализации малоопасный 72110001394</p> <p>IV Размещение отходов IV класса опасности 147. Отходы (шлам) при очистке сетей, колодцев дождевой (ливневой) канализации 72180001394</p> <p>IV Размещение отходов IV класса опасности 148. Мусор с защитных решеток хозяйственно-бытовой и смешанной канализации малоопасный 72210101714</p> <p>IV Сбор, транспортирование, размещение отходов IV класса опасности 149. Осадок с песколовков при очистке хозяйственно-бытовых и смешанных сточных вод малоопасный 72210201394</p> <p>IV Сбор, транспортирование, размещение отходов IV класса опасности 150. Осадки с песколовков и отстойников при механической очистке хозяйственно-бытовых и смешанных сточных вод малоопасные</p>

№ п/п	Полное наименование лицензиата (в т.ч. наименование и реквизиты документа, удостоверяющего личность индивидуального предпринимателя)	Номер и дата регистрации лицензии	Номер и дата приказа (распоряжения) о предоставлении лицензии	Адреса мест осуществления лицензируемого вида деятельности	Лицензируемый вид деятельности с указанием выполняемых работ	Название отхода/ код по ФККО/ класс опасности/ вид деятельности
						<p>72210901394 IV Размещение отходов IV класса опасности 151. Ил избыточный биологических очистных сооружений хозяйственно-бытовых и смешанных сточных вод</p> <p>72220001394 IV Размещение отходов IV класса опасности 152. Ил избыточный биологических очистных сооружений в смеси с осадком механической очистки хозяйственно-бытовых и смешанных сточных вод</p> <p>72220111394 IV Размещение отходов IV класса опасности 153. Отходы (шлам) при очистке сетей, колодцев хозяйственно-бытовой и смешанной канализации</p> <p>72280001394 IV Размещение отходов IV класса опасности 154. Осадок (шлам) механической очистки нефтесодержащих сточных вод, содержащий нефтепродукты в количестве менее 15 %, обводненный</p> <p>72310101394 IV Размещение отходов IV класса опасности 155. Осадок механической очистки нефтесодержащих сточных вод, содержащий нефтепродукты в количестве менее 15 %</p> <p>72310202394 IV Размещение отходов IV класса опасности 156. Ил избыточный биологических очистных сооружений нефтесодержащих сточных вод</p> <p>72320001394 IV Размещение отходов IV класса опасности 157. Осадок (шлам) флотационной очистки нефтесодержащих сточных вод, содержащий нефтепродукты в количестве</p>

№ п/п	Полное наименование лицензиата (в т.ч. наименование и реквизиты документа, удостоверяющего личность индивидуального предпринимателя)	Номер и дата регистрации лицензии	Номер и дата приказа (распоряжения) о предоставлении лицензии	Адреса мест осуществления лицензируемого вида деятельности	Лицензируемый вид деятельности с указанием выполняемых работ	Название отхода/ код по ФККО/ класс опасности/ вид деятельности
						<p>менее 15 % 72330102394 IV Размещение отходов IV класса опасности 158. Осадок механической очистки смеси ливневых и производственных сточных вод, не содержащих специфические загрязнители, малоопасный 72901011394 IV Размещение отходов IV класса опасности 159. Отходы от жилищ несортированные (исключая крупногабаритные) 73111001724 IV Сбор, транспортирование, обработка, размещение отходов IV класса опасности 160. Мусор и смет уличный 73120001724 IV Сбор, транспортирование, размещение отходов IV класса опасности 161. Отходы с решеток станции снеготаяния 73121101724 IV Размещение отходов IV класса опасности 162. Мусор от офисных и бытовых помещений организаций несортированный (исключая крупногабаритный) 73310001724 IV Сбор, транспортирование, обработка, размещение отходов IV класса опасности 163. Мусор и смет производственных помещений малоопасный 73321001724 IV Сбор, транспортирование, обработка, размещение отходов IV класса опасности 164. Мусор и смет от уборки складских помещений малоопасный 73322001724 IV Сбор, транспортирование, обработка,</p>

№ п/п	Полное наименование лицензиата (в т.ч. наименование и реквизиты документа, удостоверяющего личность индивидуального предпринимателя)	Номер и дата регистрации лицензии	Номер и дата приказа (распоряжения) о предоставлении лицензии	Адреса мест осуществления лицензируемого вида деятельности	Лицензируемый вид деятельности с указанием выполняемых работ	Название отхода/ код по ФККО/ класс опасности/ вид деятельности
						<p>размещение отходов IV класса опасности 165. Смет с территории гаража, автостоянки малоопасный 73331001714 IV Сбор, транспортирование, размещение отходов IV класса опасности 166. Смет с территории автозаправочной станции малоопасный 73331002714 IV Размещение отходов IV класса опасности 167. Смет с территории предприятия малоопасный 73339001714 IV Сбор, транспортирование, размещение отходов IV класса опасности 168. Отходы (мусор) от уборки помещений гостиниц, отелей и других мест временного проживания несортированные 73621001724</p> <p>Размещение отходов IV класса опасности 169. Отходы кухонь и организаций общественного питания несортированные прочие 73610002724 IV Размещение отходов IV класса опасности 170. Опилки, пропитанные вирицидом, отработанные 73910211724 IV Размещение отходов IV класса опасности 171. Отходы очистки дренажных канав, прудов-накопителей фильтрата полигонов захоронения твердых коммунальных отходов малоопасные 73910311394 IV Размещение отходов IV класса опасности 172. Отходы (мусор) от уборки помещений парикмахерских, салонов красоты, соляриев</p>

№ п/п	Полное наименование лицензиата (в т.ч. наименование и реквизиты документа, удостоверяющего личность индивидуального предпринимателя)	Номер и дата регистрации лицензии	Номер и дата приказа (распоряжения) о предоставлении лицензии	Адреса мест осуществления лицензируемого вида деятельности	Лицензируемый вид деятельности с указанием выполняемых работ	Название отхода/ код по ФККО/ класс опасности/ вид деятельности
						<p>73941001724 IV Размещение отходов IV класса опасности 173. Мусор наплавной от уборки акватории 73995101724 IV Размещение отходов IV класса опасности 174. Древесные отходы от сноса и разборки зданий 81210101724 IV Сбор, транспортирование, обработка, размещение отходов IV класса опасности 175. Мусор от сноса и разборки зданий несортированный 81290101724 IV Сбор, транспортирование, обработка, размещение отходов IV класса опасности 176. Отходы затвердевшего строительного раствора в кусковой форме 82240101214 IV Сбор, транспортирование, размещение отходов IV класса опасности 177. Обрезь и лом гипсокартонных листов 82411001204 IV Сбор, транспортирование, размещение отходов IV класса опасности 178. Отходы шпатлевки 82490001294 IV Размещение отходов IV класса опасности 179. Отходы рубероида 82621001514 IV Сбор, транспортирование, размещение отходов IV класса опасности 180. Отходы толи 82622001514 IV Размещение отходов IV класса опасности 181. Отходы линолеума незагрязненные 82710001514</p>

№ п/п	Полное наименование лицензиата (в т.ч. наименование и реквизиты документа, удостоверяющего личность индивидуального предпринимателя)	Номер и дата регистрации лицензии	Номер и дата приказа (распоряжения) о предоставлении лицензии	Адреса мест осуществления лицензируемого вида деятельности	Лицензируемый вид деятельности с указанием выполняемых работ	Название отхода/ код по ФККО/ класс опасности/ вид деятельности
						<p>IV Размещение отходов IV класса опасности 182. Смесь незагрязненных строительных материалов на основе полимеров, содержащая поливинилхлорид 82799001724</p> <p>IV Размещение отходов IV класса опасности 183. Лом асфальтовых и асфальтобетонных покрытий 83020001714</p> <p>IV Сбор, транспортирование, размещение отходов IV класса опасности 184. Балласт из щебня, загрязненный нефтепродуктами (содержание нефтепродуктов менее 15 %) 84210102214</p> <p>IV Размещение отходов IV класса опасности 185. Отходы грунта, снятого при ремонте железнодорожного полотна, загрязненного нефтепродуктами, малоопасные 84220102494</p> <p>IV Размещение отходов IV класса опасности 186. Отходы (мусор) от строительных и ремонтных работ 89000001724</p> <p>IV Размещение отходов IV класса опасности 187. Отходы (остатки) песчано-гравийной смеси при строительных, ремонтных работах 89000002494</p> <p>IV Размещение отходов IV класса опасности 188. Инструменты лакокрасочные (кисти, валики), загрязненные лакокрасочными материалами (в количестве менее 5 %) 89111002524</p> <p>IV Размещение отходов IV класса опасности 189. Шпатели отработанные, загрязненные штукатурными материалами</p>

№ п/п	Полное наименование лицензиата (в т.ч. наименование и реквизиты документа, удостоверяющего личность индивидуального предпринимателя)	Номер и дата регистрации лицензии	Номер и дата приказа (распоряжения) о предоставлении лицензии	Адреса мест осуществления лицензируемого вида деятельности	Лицензируемый вид деятельности с указанием выполняемых работ	Название отхода/ код по ФККО/ класс опасности/ вид деятельности
						<p>89112001524 IV Размещение отходов IV класса опасности 190. Обтирочный материал, загрязненный лакокрасочными материалами на основе алкидных смол 89201101604 IV Размещение отходов IV класса опасности 191. Обтирочный материал, загрязненный лакокрасочными материалами (в количестве менее 5%) 89211002604 IV Размещение отходов IV класса опасности 192. Лом футеровки миксеров алюминиевого производства 91211001214 IV Размещение отходов IV класса опасности 193. Лом футеровки пламенных печей и печей переплава алюминиевого производства 91211002214 IV Размещение отходов IV класса опасности 194. Лом футеровки разливочных и вакуумных ковшей алюминиевого производства 91211003214 IV Размещение отходов IV класса опасности 195. Лом кирпичной футеровки алюминиевых электролизеров 91211004214 IV Размещение отходов IV класса опасности 196. Шлак сварочный 91910002204 IV Сбор, транспортирование, размещение отходов IV класса опасности 197. Песок загрязненный нефтью или нефтепродуктами (содержание нефти или нефтепродуктов менее 15%)</p>

№ п/п	Полное наименование лицензиата (в т.ч. наименование и реквизиты документа, удостоверяющего личность индивидуального предпринимателя)	Номер и дата регистрации лицензии	Номер и дата приказа (распоряжения) о предоставлении лицензии	Адреса мест осуществления лицензируемого вида деятельности	Лицензируемый вид деятельности с указанием выполняемых работ	Название отхода/ код по ФККО/ класс опасности/ вид деятельности
						<p>91920102394 IV Сбор, транспортирование, размещение отходов IV класса опасности 198. Сальниковая набивка асбестографитовая промасленная (содержание масла менее 15%) 91920202604 IV Сбор, транспортирование, размещение отходов IV класса опасности 199. Пенька промас-ленная (содержание масла менее 15 %) 91920302604 IV Размещение отходов IV класса опасности 200. Обтирочный материал загрязненный нефтью или нефтепродуктами (содержание нефти или нефтепродуктов менее 15%) 91920402604 IV Сбор, транспортирование, размещение отходов IV класса опасности 201. Опилки и стружка древесные, загрязненные нефтью или нефтепродуктами (содержание нефти или нефтепродуктов менее 15%) 91920502394 IV Сбор, транспортирование, размещение отходов IV класса опасности 202. Опилки древесные, загрязненные связующими смолами 91920611434 IV Размещение отходов IV класса опасности 203. Корпус карболитовый аккумулятора свинцового с остатками свинцовой пасты и серной кислоты с суммарным содержанием не более 5% 92011211514 IV Размещение отходов IV класса опасности 204. Тормозные колодки отработанные с остатками накладок асбестовых</p>

№ п/п	Полное наименование лицензиата (в т.ч. наименование и реквизиты документа, удостоверяющего личность индивидуального предпринимателя)	Номер и дата регистрации лицензии	Номер и дата приказа (распоряжения) о предоставлении лицензии	Адреса мест осуществления лицензируемого вида деятельности	Лицензируемый вид деятельности с указанием выполняемых работ	Название отхода/ код по ФККО/ класс опасности/ вид деятельности
						<p>92031002524 IV Сбор, транспортирование, размещение отходов IV класса опасности 205. Шины пневматические автомобильные отработанные 92111001504 IV Сбор, обработка, размещение отходов IV класса опасности 206. Камеры пневматических шин автомобильных отработанные 92112001504 IV Сбор, транспортирование, обработка, размещение отходов IV класса опасности 207. Покрышки пневматических шин с тканевым кордом отработанные 92113001504 IV Сбор, обработка, размещение отходов IV класса опасности 208. Покрышки пневматических шин с металлическим кордом отработанные 92113002504 IV Сбор, транспортирование, обработка, размещение отходов IV класса опасности 209. Фильтры воздушные автотранспортных средств отработанные 92130101524 IV Сбор, транспортирование, обработка, размещение отходов IV класса опасности 210. Отходы очистки железнодорожных грузовых вагонов от остатков неметаллической нерастворимой или малорастворимой минеральной продукции 92211101204 IV Размещение отходов IV класса опасности 211. Отходы очистки железнодорожных грузовых вагонов от остатков минеральных удобрений 92211102204</p>

№ п/п	Полное наименование лицензиата (в т.ч. наименование и реквизиты документа, удостоверяющего личность индивидуального предпринимателя)	Номер и дата регистрации лицензии	Номер и дата приказа (распоряжения) о предоставлении лицензии	Адреса мест осуществления лицензируемого вида деятельности	Лицензируемый вид деятельности с указанием выполняемых работ	Название отхода/ код по ФККО/ класс опасности/ вид деятельности
						IV Размещение отходов IV класса опасности 212. Грунт, загрязненный нефтью или нефтепродуктами (содержание нефти или нефтепродуктов менее 15 %) 93110003394 IV Размещение отходов IV класса опасности 213. Грунт отработанный при лабораторных исследованиях, содержащий остатки химических реагентов 94810101394 IV Размещение отходов IV класса опасности
7	Общество с ограниченной ответственностью "Коммуналник"	Серия 044 №00025	Приказ о реорганизации № 21-06 от 25.01.2013	земельный участок, расположенный примерно в 1,5 км по направлению юго-запад от ориентира д.Фаладино, Солигаличского района Костромской области (кадастровый номер 44:20:104503:0087)	Размещение отходов IV класса опасности	1. Обувь кожаная рабочая, потерявшая потребительские свойства 1470060113004 IV Размещение отходов IV класса опасности 2. Кора с примесью земли 1711010201004 IV Размещение отходов IV класса опасности 3. Отходы фотобумаги 1872020001014 IV Размещение отходов IV класса опасности 4. Отходы рубероида 1872040101014 IV Размещение отходов IV класса опасности 5. Отходы толи 1872040201014 IV Размещение отходов IV класса опасности 6. Прочие отходы бумаги и картона (отработанные воздушные фильтры) 1879000000000 IV Размещение отходов IV класса опасности 7. Разнородные отходы бумаги и картона (например, содержащие отходы фотобумаги) 1879010001004 IV

№ п/п	Полное наименование лицензиата (в т.ч. наименование и реквизиты документа, удостоверяющего личность индивидуального предпринимателя)	Номер и дата регистрации лицензии	Номер и дата приказа (распоряжения) о предоставлении лицензии	Адреса мест осуществления лицензируемого вида деятельности	Лицензируемый вид деятельности с указанием выполняемых работ	Название отхода/ код по ФККО/ класс опасности/ вид деятельности
						<p>Размещение отходов IV класса опасности 8. Золошлаки от сжигания углей (Березовский) 3130020201004 IV</p> <p>Размещение отходов IV класса опасности 9. Абразивная пыль и порошок от шлифования чёрных металлов (с содержанием металла менее 50 %) 3140030011004 IV</p> <p>Размещение отходов IV класса опасности 10. Песок, загрязненный мазутом (содержание мазута менее 15%) 3140230201034 IV</p> <p>Размещение отходов IV класса опасности 11. Песок, загрязненный маслами (содержание масел менее 15%) 3140230301034 IV</p> <p>Размещение отходов IV класса опасности 12. Песок, загрязненный бензином (количество бензина менее 15 %) 3140230401034 IV</p> <p>Размещение отходов IV класса опасности 13. Пыль древесного угля 3140340111004 IV</p> <p>Размещение отходов IV класса опасности 14. Отходы гипса 3140380111000 IV</p> <p>Размещение отходов IV класса опасности 15. Пыль гипсовая 3140380111004 IV</p> <p>Размещение отходов IV класса опасности 16. Лом и отходы цветных металлов с примесями или загрязнённые 3535000001000 IV</p> <p>Размещение отходов IV класса опасности 17. Тара и упаковка из алюминия,</p>

№ п/п	Полное наименование лицензиата (в т.ч. наименование и реквизиты документа, удостоверяющего личность индивидуального предпринимателя)	Номер и дата регистрации лицензии	Номер и дата приказа (распоряжения) о предоставлении лицензии	Адреса мест осуществления лицензируемого вида деятельности	Лицензируемый вид деятельности с указанием выполняемых работ	Название отхода/ код по ФККО/ класс опасности/ вид деятельности
						<p>загрязнен-ная горюче-смазочны-ми материалами (содержание горюче-смазочных материа-лов– менее 15% по весу) 3535010313034 IV Размещение отходов IV класса опасности 18. Обтирочный материал, загрязнённый маслами (содержание масел менее 15%) 5490270101034 IV Размещение отходов IV класса опасности 19. Отходы твердых производственных материалов, загрязнённые нефтяными и минеральными жи-ровыми продуктами (в т.ч. отработанные масляные фильтры) 5490300000000 IV Размещение отходов IV класса опасности 20. Отходы фото- и киноплёнки, рентгеновской плёнки 5710150001004 IV Размещение отходов IV класса опасности 21. Отходы смеси затвердевших разнородных пластмасс 5710990001004 IV Размещение отходов IV класса опасности 22. Шины пневматические отработанные 5750020013004 IV Размещение отходов IV класса опасности 23. Камеры пневматические отработанные 5750020113004 IV Размещение отходов IV класса опасности 24. Покрышки отработанные 5750020213004 IV Размещение отходов IV класса опасности 25. Покрышки с тканевым кордом отработанные 5750020313004 IV</p>

№ п/п	Полное наименование лицензиата (в т.ч. наименование и реквизиты документа, удостоверяющего личность индивидуального предпринимателя)	Номер и дата регистрации лицензии	Номер и дата приказа (распоряжения) о предоставлении лицензии	Адреса мест осуществления лицензируемого вида деятельности	Лицензируемый вид деятельности с указанием выполняемых работ	Название отхода/ код по ФККО/ класс опасности/ вид деятельности
						<p>Размещение отходов IV класса опасности 26. Покрышки с металлическим кордом отработанные 5750020413004 IV</p> <p>Размещение отходов IV класса опасности 27. Резиноасбесто-вые отходы (в том числе отработанные и брак) 5750030001004 IV</p> <p>Размещение отходов IV класса опасности 28. Отходы из жилищ несортированные (исключая крупногабаритные) 9110010001004 IV</p> <p>Размещение отходов IV класса опасности 29. Мусор от бытовых помещений организаций несортированный (исключая крупногабаритный) 9120040001004 IV</p> <p>Размещение отходов IV класса опасности 30. Мусор строительный от разборки зданий 9120060101004 IV</p> <p>Размещение отходов IV класса опасности 31. Отходы (осадки) при механической и биологической очистке сточных вод (в т.ч. осадки с иловых карт после механической и биологической очистки сточных вод) 9430000000000 IV</p> <p>Размещение отходов IV класса опасности 32. Отходы (осадки) от реагентной очистки сточных вод 9450000000000 IV</p> <p>Размещение отходов IV класса опасности 33. Отходы (осадки) при промывке канализационных сетей 9470000000000 IV</p> <p>Размещение отходов IV класса опасности 34. Отходы (осадки) из выгребных ям и</p>

№ п/п	Полное наименование лицензиата (в т.ч. наименование и реквизиты документа, удостоверяющего личность индивидуального предпринимателя)	Номер и дата регистрации лицензии	Номер и дата приказа (распоряжения) о предоставлении лицензии	Адреса мест осуществления лицензируемого вида деятельности	Лицензируемый вид деятельности с указанием выполняемых работ	Название отхода/ код по ФККО/ класс опасности/ вид деятельности
						<p>хозяйственно-бытовые стоки 951000000000 IV Размещение отходов IV класса опасности</p>
8	Муниципальное унитарное предприятие городского округа город Волгореченск Костромской области «Волгореченское пассажирское автотранспортное предприятие» переформлена	Серия 044 №00023	Приказ о переформлении 30.06.2016 г. № 99 - 06	земельный участок, примерно 1670 м по направлению на юго-запад от ориентира ОМЗ № 118 (п.Алеево), Сидоровского сельского поселения, Красносельского района, Костромской области (Кадастровый номер: 44:08:062602:27)	Сбор, транспортирование, размещение отходов IV класса опасности	<p>1. Пыль (порошок) абразивные от шлифования черных металлов с содержанием металла менее 50 % 36122102424 IV Сбор, транспортирование, размещение отходов IV класса опасности</p> <p>2. Отходы минеральных масел моторных 40611001313 III Транспортирование отходов III класса опасности</p> <p>3. Отходы минеральных масел гидравлических, не содержащих галогены 40612001313 III Транспортирование отходов III класса опасности</p> <p>4. Отходы минеральных масел трансмиссионных 40615001313 III Транспортирование отходов III класса опасности</p> <p>5. Всплывшие нефтепродукты из нефтеловушек и аналогичных сооружений 40635001313 III Транспортирование отходов III класса опасности</p> <p>6. Отходы резиноасбестовых изделий незагрязненные 45570000714 IV Сбор, транспортирование, размещение отходов IV класса опасности</p> <p>7. Отходы, содержащие медные сплавы (в том числе в пылевой форме), несортированные 46210099204 IV Сбор, транспортирование, размещение отходов IV класса опасности</p> <p>8. Тара из черных металлов, загрязненная лакокрасочными материалами (содержание менее 5 %) 46811202514 IV Сбор, транспортирование, размещение отходов IV класса опасности</p>

№ п/п	Полное наименование лицензиата (в т.ч. наименование и реквизиты документа, удостоверяющего личность индивидуального предпринимателя)	Номер и дата регистрации лицензии	Номер и дата приказа (распоряжения) о предоставлении лицензии	Адреса мест осуществления лицензируемого вида деятельности	Лицензируемый вид деятельности с указанием выполняемых работ	Название отхода/ код по ФККО/ класс опасности/ вид деятельности
						<p>9. Лампы ртутные, ртутно-кварцевые, люминесцентные, утратившие потребительские свойства 47110101521 I Транспортиро-вание отходов I класса опасности</p> <p>10. Отходы из жилищ несортированные (исключая крупногабаритные) 73111001724 IV Сбор, транспортиро-вание, размещение отходов IV класса опасности</p> <p>11. Мусор от офисных и бытовых помещений организаций несортированный (исключая крупногабаритный) 73310001724 IV Сбор, транспортиро-вание, размещение отходов IV класса опасности</p> <p>12. Шлак сварочный 91910002204 IV Сбор, транспортиро-вание, размещение отходов IV класса опасности</p> <p>13. Песок, загрязненный нефтью и нефтепродуктами (содержание нефти и нефтепродуктов менее 15 %) 91920102394 IV Сбор, транспортиро-вание, размещение отходов IV класса опасности</p> <p>14. Обтирочный материал, загрязненный нефтью или нефтепродуктами (содержание нефти или нефтепродуктов менее 15 %) 91920402604 IV Сбор, транспортиро-вание, размещение отходов IV класса опасности</p> <p>15. Аккумуляторы свинцовые отработанные неповрежденные, с электролитом 92011001532 II Транспортиро-вание отходов II класса опасности</p> <p>16. Камеры пневматических шин автомобильных отработанные 92112001504 IV Сбор, транспортиро-вание, размещение отходов IV класса опасности</p>

№ п/п	Полное наименование лицензиата (в т.ч. наименование и реквизиты документа, удостоверяющего личность индивидуального предпринимателя)	Номер и дата регистрации лицензии	Номер и дата приказа (распоряжения) о предоставлении лицензии	Адреса мест осуществления лицензируемого вида деятельности	Лицензируемый вид деятельности с указанием выполняемых работ	Название отхода/ код по ФККО/ класс опасности/ вид деятельности
						17. Покрышки пневматических шин с металлическим кордом отработанные 92113002504 IV Сбор, транспортиро-вание, размещение отходов IV класса опасности 18. Фильтры воздушные автотранспортных средств отработанные 92130101524 IV Сбор, транспортиро-вание, размещение отходов IV класса опасности 19. Фильтры очистки масла автотранспортных средств отработанные 92130201523 III Транспортиро-вание отходов III класса опасности

На территории Костромской области функционирует также 4 объекта обработки, обезвреживания, утилизации твердых коммунальных отходов. Информация об указанных объектах представлена в таблице 16.

На территории Костромской области функционирует один объект по утилизации медицинских и биологических отходов. Оператором объекта является ООО «Луна». Компания начала работу в начале 2012 года с использования небольших печей и приобрела новую печь в августе 2013 года. Новая печь (модель Volkan 500) состоит из двух камер (первая – с температурой сжигания 650°C, вторая - 850°C) и предназначена производителем для сжигания туш животных, а не для медицинских отходов. Предприятие принимает примерно по 50 % отходов ветеринарии и медицинских отходов (класса Б и В). После сжигания отходов печь нуждается в охлаждении в течение примерно двух дней для последующего безопасного удаления золошлаковых отходов. Для длительного хранения отходов компания располагает основными холодильными мощностями объемом в 6 м³, а также резервными холодильными мощностями в 20 м³.

Также на территории Костромской области представлен объект по утилизации макулатуры V класса опасности – ООО «Костромская бумажная фабрика» (ИНН 4401144800, ОГРН 1134401010886). На сегодняшний день предприятие ежемесячно производит около 1000 тонн бумажной основы для изделий санитарно-гигиенического назначения и 8 000 000 штук потребительских рулончиков туалетной бумаги различных марок. На утилизацию компания принимает только незагрязненную макулатуру.

Несмотря на то, что Костромская область является регионом, ориентированным на развитие лесопромышленного комплекса, количество специализированных организаций по переработке отходов деревообработки невелико.

Информация о предприятиях, осуществляющих деятельность в области обращения с отходами I-IV класса опасности и имеющими лицензию на указанную деятельность, представлена в таблице 17. Актуальная информация о лицензиатах размещена на официальных ресурсах в информационно-телекоммуникационной сети «Интернет» уполномоченного органа в установленной сфере регулирования (Росприроднадзор).

Таблица 16. Информация об объектах обработки, обезвреживания, утилизации твердых коммунальных отходов в Костромской области

№ п/п	Наименование объекта	Месторасположение объекта	Тип объекта	Эксплуатирующая организация	Мощность объекта, тонн в год	Прочая информация	Год ввода в эксплуатацию
1	2	3	4	5	6	7	8
1	Автоматизированный мусоросортировочный комплекс	156000, г. Кострома, ул. Базовая, 23	Объект обработки, обезвреживания твердых коммунальных отходов	ООО "ЭкоТехноМенеджмент"	100 000 тонн ТКО в год (при работе в 1 смену)	Объект оснащен современным оборудованием для осуществления деятельности по обращению с твердыми коммунальными отходами при условии минимизации ручного труда как иностранного, так и российского производства (компании Titech, Tomra, Masias, BRT, Rema, ЭкоМашГрупп и др.). Состав оборудования – открыватель пакетов, виброгрохот, магнитные сепараторы и сепараторы цветных металлов, бактерицидные излучатели, виндзихтер, баллистический сепаратор, 6 (шесть) оптических сортировочных агрегатов параинфракрасного излучения, пресс, компрессоры, система конвейерного оборудования (около 70 единиц), система централизованного управления. Производители –	2016

№ п/п	Наименование объекта	Месторасположение объекта	Тип объекта	Эксплуатирующая организация	Мощность объекта, тонн в год	Прочая информация	Год ввода в эксплуатацию
1	2	3	4	5	6	7	8
						Германия, Австрия, Испания, Турция, Россия. Более подробная информация http://etm-44.ru/	
2	Мусоросортировочный комплекс	Костромская область, Галичский район, около 850 метров на запад от д. Мелешино	Объект обработки твердых коммунальных отходов	ООО "Полигон"	45 000 тонн ТКО в год (при работе в 1 смену)	Линия сортировки предназначена для отбора и удаления из общего мусора полезных фракций: картона, бумаги, полиэтилена, ПЭТ – бутылок, цветного металлолома, стекла. На участке сортировки по обе стороны ленточного конвейера предусматривается 8 постов для отбора полезных фракций. С ленточного сортировочного конвейера рабочие с помощью крюков и вручную разбирают полезные фракции по видам. Отбор черных металлов осуществляется автоматически при помощи магнитного сепаратора.	2017
3	Мусоросортировочный комплекс	Костромская область, Шарьинский район, территория существующего полигона	Объект обработки твердых коммунальных отходов	ООО "Спецтранс"	50 000 тонн ТКО в год (при работе в 1 смену)	Линия сортировки предназначена для отбора и удаления из общего мусора полезных фракций: картона, бумаги, полиэтилена, ПЭТ – бутылок, цветного металлолома, стекла.	2017

№ п/п	Наименование объекта	Месторасположение объекта	Тип объекта	Эксплуатирующая организация	Мощность объекта, тонн в год	Прочая информация	Год ввода в эксплуатацию
1	2	3	4	5	6	7	8
						Установленная линия является мобильной, автоматизация процесса отбора отсутствует (ручная сортировка).	
4	Предприятие по переработке полимерсодержащих отходов	156000, г. Кострома, ул. Базовая, 23	Объект утилизации твердых коммунальных отходов	ООО "ВМР"	Установленная мощность оборудования - до 1500 кг/ч	На предприятии осуществляется утилизация отходов полимерной группы, содержащихся в твердых коммунальных отходах и выпуск конечной продукции - гранул и хлопьев (флекс).	2016

Таблица 17. Информация об организациях, имеющих лицензию на деятельность по обработке, обезвреживанию, утилизации, размещению отходов I-IV классов опасности

№ п/п	Полное наименование лицензиата (в т.ч. наименование и реквизиты документа, удостоверяющего личность индивидуального предпринимателя)	Сокращенное наименование лицензиата	ОГРН	ИНН	Адрес места нахождения лицензиата (места жительства)	Номер и дата регистрации лицензии	Номер и дата приказа (распоряжения) о предоставлении лицензии	Адреса мест осуществления лицензируемого вида деятельности	Лицензируемый вид деятельности с указанием выполняемых работ
1	Открытое акционерное общество «Ремонтно-сервисное предприятие тепловых и подземных коммуникаций Костромской ГРЭС»	ОАО «РСП ТПК КГРЭС»	1034477612051	4431002987	ул. Индустриальная, д.4, г. Волгореченск, Костромской области, 156901	Серия 044 №00014 от 17.01.2012	Приказ о переоформлении № 10-06 от 17.01.2012	ул. Индустриальная, д.4, г. Волгореченск, Костромской области, 156901	обезвреживание
2	Закрытое акционерное общество "ФК"	ЗАО "ФК"	1024401234560	4402001555	Чапаева ул., д. 1, Буй г., Костромская область, 157003	Серия 044 №00020	Приказ о переоформлении от 28.07.2017 №143-06	Цех по производству технических фосфатов, Чапаева ул., д. 1, Буй г., Костромская область	сбор, транспортирование, утилизацию отходов I - IV класс опасности
3	Открытое акционерное общество по производству фанеры и древесностружечных плит «Фанплит» НАО "СВЕЗА Кострома"	ОАО «Фанплит» НАО "СВЕЗА Кострома"	1024400510078	4401006864	Комсомольская ул., д. 2, Кострома г., 156961	Серия 044 №00021	Приказ о переоформлении № 276-06 от 29.12.2016	Комсомольская ул., д.13, Кострома г.; П.Щербины ул., д.25, Кострома г.	Обработка, утилизация отходов IV класса опасности
4	Открытое акционерное общество «Костромахлебпром»	ОАО «Костромахлебпром»	1024401436157	4401006920	Свободы ул., д.14, помещение 4, комната 4, Галич г., Костромская область, 157200	Серия 044 №00022	Приказ о переоформлении № 146-06 от 30.05.2012	Заводская ул., д.12, Галич г., Костромская область	Обезвреживание отходов II класса опасности, использование отходов III, IV классов опасности
5	Муниципальное унитарное предприятие городского округа город Волгореченск Костромской области «Волгореченское пассажирское автотранспортное предприятие» переоформлена	МУП «Волгореченское ПАТП»	1024402238266	4431001461	ул.Промышленная, д.5, г.Волгореченск, Костромская область, 156901	Серия 044 №00023	Приказ о переоформлении 30.06.2016 г. № 99 - 06	земельный участок, примерно 1670 м по направлению на юго-запад от ориентира ОМЗ № 118 (п.Алеево), Сидоровского сельского поселения, Красносельского района, Костромской области	Сбор, транспортирование, размещение отходов IV класса опасности

№ п/п	Полное наименование лицензиата (в т.ч. наименование и реквизиты документа, удостоверяющего личность индивидуального предпринимателя)	Сокращенное наименование лицензиата	ОГРН	ИНН	Адрес места нахождения лицензиата (места жительства)	Номер и дата регистрации лицензии	Номер и дата приказа (распоряжения) о предоставлении лицензии	Адреса мест осуществления лицензируемого вида деятельности	Лицензируемый вид деятельности с указанием выполняемых работ
								(Кадастровый номер: 44:08:062602:27)	
6	Общество с ограниченной ответственностью «Шарьинская ТЭЦ»	ООО «Шарьинская ТЭЦ»	1104436000130	4407011532	ул. Центральная, д.1, п.г.т. Ветлужский, г. Шарья Костромская область, 157510	Серия 044 №00024	Приказ о предоставлении № 201-06 от 11.07.2012	ул. Центральная, д.1, п.г.т. Ветлужский, г. Шарья, Костромская область	Обезвреживание отходов II класса опасности
7	Общество с ограниченной ответственностью "Коммунальник"	ООО "Коммунальник"	1064433017186	4426003030	Вылузгина ул., д.6, Солигалич г., Костромская область, 157170	Серия 044 №00025	Приказ о переоформлении № 21-06 от 25.01.2013	земельный участок, расположенный примерно в 1,5 км по направлению юго-запад от ориентира д.Фаладино, Солигаличского района Костромской области (кадастровый номер 44:20:104503:0087)	Размещение отходов IV класса опасности
8	Муниципальное предприятие "Коммунальная инфраструктура" г.Буя	МП "Коммунальная инфраструктура" г.Буя	1064432005252	4402006761	Республиканская ул., 5 д., Буй г., Костромская область, 157006	серия 044 №00026	Приказ о предоставлении лицензии от 07.02.13 № 30-06	земельный участок примерно 0,7 км на северо-восток от границы города Буя, вдоль автодороги Буй-Ликурга Буйского района Костромской области (кадастровый номер 44:02:024101:7)	Размещение отходов IV класса опасности

№ п/п	Полное наименование лицензиата (в т.ч. наименование и реквизиты документа, удостоверяющего личность индивидуального предпринимателя)	Сокращенное наименование лицензиата	ОГРН	ИНН	Адрес места нахождения лицензиата (места жительства)	Номер и дата регистрации лицензии	Номер и дата приказа (распоряжения) о предоставлении лицензии	Адреса мест осуществления лицензируемого вида деятельности	Лицензируемый вид деятельности с указанием выполняемых работ
9	Общество с ограниченной ответственностью "ГЕРМЕС"	ООО "ГЕРМЕС"	1034408612358	4401022680	Юбилейная ул., 10 д., Кострома г., Костромская область, 156009	серия 044 №00028	Приказ о переоформлении "04" мая 2016 г. № 74-06	2,5 км по направлению северо-запад от д.Холм Костромского района Костромской области (кадастровый № 44:07:012513:18	Сбор, транспортирование, обработка, размещение отходов IV класса опасности
10	Общество с ограниченной ответственностью "Спецтранс"	ООО "Спецтранс"	1084436000703	4407009445	Ив.Шатрова ул., 18 д., г.Шарья, Костромская область, 157505	серия 044 00029 от 15.05.2013	Приказ о переоформлении от 16.03.2016 №37-06, от 14.12.2017 №292-06	6,5 км по автодороге Шарья-Пустошка, 156 квартал Шарьинского лесхоза Шарьинского района Костромской области	Сбор, транспортирование, обработка, размещение отходов IV класса опасности
11	Муниципальное унитарное предприятие "Нейское предприятие по благоустройству"	МУП "Нейское предприятие по благоустройству"	1044451760627	4406004250	Любимова ул. 4 д., Ней г., Костромская область, 157332	серия 044 № 00030 от 21 июня 2013 года	Приказ о переоформлении от 20.03.2017г. №52-06	1 км по направлению север (по автодороге Нея-Вожерово) от ориентира г.Нея Костромской области (кадастровый № 44:12:043001:0006); Любимова ул., д.4, г. Нея, Костромская обл.,	Сбор, транспортирование, размещение отходов IV класса опасности.
12	Общество с ограниченной ответственностью "Полигон"	ООО "Полигон"	1104433000231	4403005619	Луначарского ул., 32 д., Галич г., Костромская область, 157200	044 00031 от 25.06.2013	Приказ о переоформлении от 23.05.2016 года № 83-06	земельный участок, общей площадью. 28094 кв.м., расположенный у д. Мелешино Галичского района Костромской области (кадастровый номер	Сбор, транспортирование, обработка, размещение отходов IV класса опасности

№ п/п	Полное наименование лицензиата (в т.ч. наименование и реквизиты документа, удостоверяющего личность индивидуального предпринимателя)	Сокращенное наименование лицензиата	ОГРН	ИНН	Адрес места нахождения лицензиата (места жительства)	Номер и дата регистрации лицензии	Номер и дата приказа (распоряжения) о предоставлении лицензии	Адреса мест осуществления лицензируемого вида деятельности	Лицензируемый вид деятельности с указанием выполняемых работ
								44:04:103103:7)	
13	Открытое акционерное общество "Птицефабрика Волжская"	ОАО "Птицефабрика Волжская"	1024402235571	4414000404	п/о Коряково Костромского района Костромской области	044 00032 от 12.07.2013	Приказ о предоставлении лицензии от 12.07.2013 № 211-06	пометохранилище с площадкой для приготовления компостов, площадь застройки 25875,5 кв.м., инв. № 6917, лит №1, расположенного по адресу: п/о Коряково Бакшеевского сельского поселения Костромского района Костромской области - земельный участок площадью 2,0 га, расположенный в северо-западной части земельного участка, площадью 19 га, находящегося в 120 м по направлению на юго-восток от деревни Дербино Костромского района Костромской области (кадастровый номер 44:07:023602:0449)	Размещение отходов IV класса опасности Размещение отходов IV класса опасности

№ п/п	Полное наименование лицензиата (в т.ч. наименование и реквизиты документа, удостоверяющего личность индивидуального предпринимателя)	Сокращенное наименование лицензиата	ОГРН	ИНН	Адрес места нахождения лицензиата (места жительства)	Номер и дата регистрации лицензии	Номер и дата приказа (распоряжения) о предоставлении лицензии	Адреса мест осуществления лицензируемого вида деятельности	Лицензируемый вид деятельности с указанием выполняемых работ
14	Общество с ограниченной ответственностью "УК Гермес"	ООО "УК Гермес"	1074401007075	4401078160	г.Кострома, ул. Юбилейная, д. 10	044 00034 от 27.05.2015	Приказ о предоставлении лицензии от 27.05.2015 № 101-06	земельный участок с кадастровым номером 44:13:102905:13, площадью 40016 кв.м., расположенный по адресу: урочище «Каменка», Воскресенское сельское поселение Нерехтского района Костромской области.	Размещение отходов IV класса опасности
15	Общество с ограниченной ответственностью "ЭкоТехноМенеджмент"	ООО "ЭТМ"	1037739418199	7722169591	г. Кострома, ул. Базовая, д.23	044 00054 от 08.07.2016	Приказ о предоставлении от 08.07.2016 № 104-06	г. Кострома, ул. Базовая, д.23	Сбор, транспортирование, обработка, обезвреживание отходов IV класса опасности
16	Общество с ограниченной ответственностью предприятие "Кристалл"	ООО предприятие "Кристалл"	1034408611808	4441000900	г. Кострома, ул. Московская, д.102	044 00056 от 04.08.2016	Приказ о предоставлении от 04.08.2016 года № 119-06	г. Кострома, ул. Московская, д.105	Сбор, обработка, утилизация отходов III-IV классов опасности
17	Закрытое акционерное общество "Костромской химзавод"	ЗАО "Костромской химзавод"	1024400511970	4401015555	г. Кострома, пер. Малый, д. 12, 156002	044 № 00061	Приказ о предоставлении от 22.09.2016 № 160- 06	г. Кострома, пер. Малый, д.12	Сбор, транспортирование, обработка, утилизация отходов I-IV классов опасности
18	МКП "Полигон"	МКП "Полигон"	1134434000271	4417002103	Костромская область, Мантуровский район, пос. Октябрьский, д. 3, 157320	(44)-1751-СТР от 04.10. 2016 г.	Приказ о предоставлении от 04.10. 2016 г. № 173-06	д. Суборь, Мантуровского района, Костромской области	сбор, транспортирование, размещение отходов I-IV классов опасности
19	Общество с ограниченной ответственностью "СВИСС КРОНО"	ООО "СВИСС КРОНО"	1024402034117	4407006010	Центральная ул., д.4, п. Ветлужский, г. Шарья, Костромская область, 157510	(44)-2025-ОУБ	Приказ о переоформлении от 23.08.2017 г. № 179-06	Центральная ул., д. 4, п. Ветлужский, г. Шарья, Костромская область, 157510	обработка, утилизация, обезвреживание отходов III, IV класса опасности

№ п/п	Полное наименование лицензиата (в т.ч. наименование и реквизиты документа, удостоверяющего личность индивидуального предпринимателя)	Сокращенное наименование лицензиата	ОГРН	ИНН	Адрес места нахождения лицензиата (места жительства)	Номер и дата регистрации лицензии	Номер и дата приказа (распоряжения) о предоставлении лицензии	Адреса мест осуществления лицензируемого вида деятельности	Лицензируемый вид деятельности с указанием выполняемых работ
20	Индивидуальный предприниматель Ишутин С.Ю.	ИП Ишутин С.Ю.	304440134300283	444100093203	Мальшковский проезд, д. 4, г. Кострома, Костромская область, 156011	(44) - 2515 - СО	Приказ о предоставлении от 22.12.2016 г. № 268 - 06	Московская ул., д. 105, г. Кострома, Костромская область, 156001.	сбор, обработка отходов III класса опасности.
21	Общество с ограниченной ответственностью "Деловой мотив"	ООО "Деловой мотив"	1034408612391	4444004879	Базовая ул., д.1, г. Кострома, Костромская обл.	(44)-3004-СТО	Приказ о предоставлении от 21.02.2017 г. №42-06	Базовая ул. д. 1, г. Кострома, Костромская обл.; 2-я Волжская ул., д. ба, г. Кострома, Костромская обл.; 19 Железнодорожная ветка ул., д. б/н, г. Буй, Костромская обл.; Дружбы ул., д.20, г. Нея, Костромская обл., Совхозная ул., д.5, г. Галич, Костромская обл.	сбор, транспортирование, обработка отходов II, III класса опасности.
22	Общество с ограниченной ответственностью "РегионМет"	ООО "РегионМет"	1084401003664	4401088024	ул. Московская, д. 84 Д, г. Кострома, Костромская область, 156001	(44)-3030-СТО	Приказ о предоставлении от 28.02.2017 г. №45-06	Костромская обл.: г. Кострома, ул. Московская, д.84Д; г. Шарья, ул. Свердлова, д.2; Судиславский район, пгт. Судиславль, шоссе. Шаховское, д.1а, нежилое помещение №2; г. Волгореченск, промзона, квартал 35.	сбор, транспортирование, обработка отходов II, III класса опасности.
23	Закрытое акционерное общество "Птицеводческое хозяйство "Нерехтское"	ЗАО "ПХ "Нерехтское"	1024400759492	4419000214	с. Федоровское, Нерехтский район, Костромская обл., 157816	(44)-3132-СТОУ	Приказ о предоставлении от 15.03.2017 г. №49-06	п/о Федоровское, Нерехтский район, Костромская обл., 157816	Сбор, транспортирование, обработка, утилизация отходов III, IV классов опасности

№ п/п	Полное наименование лицензиата (в т.ч. наименование и реквизиты документа, удостоверяющего личность индивидуального предпринимателя)	Сокращенное наименование лицензиата	ОГРН	ИНН	Адрес места нахождения лицензиата (места жительства)	Номер и дата регистрации лицензии	Номер и дата приказа (распоряжения) о предоставлении лицензии	Адреса мест осуществления лицензируемого вида деятельности	Лицензируемый вид деятельности с указанием выполняемых работ
24	АО «Строймеханизация»	АО «Строймеханизация»	1024400517680	4401006783	Деминская ул., д. 1, г. Кострома, Костромская область, 156019,	(44) – 4104 – ТБ	Приказ о предоставлении от 01.08.2017 г. №150-06	Площадка №30 (кв.123 выд.8), площадка №6 (кв.117 выд.17) «Голубевское лесничество», Судиславский район, Костромская область.	Транспортирование, обезвреживание отходов III - IV класса опасности
25	Сельскохозяйственный производственный кооператив "МИР"	СПК "МИР"	1024400760581	4419000119	Бабаево дер., Нерехтский район, Костромская область, 157830	(44) - 4495 - ТУ	Приказ о предоставлении от 03.10.2017 г. №211-06	Бабаево дер., Нерехтский район, Костромская область; Петровское дер., Нерехтский район, Костромская область; Челпаново дер., Нерехтский район, Костромская область	Транспортирование, утилизация отходов IV класса опасности

Большая часть отходов лесопромышленного комплекса представлена отходами V класса опасности. В связи с этим, лицензии на утилизацию отходов деревообрабатывающими предприятиями не оформляются (лицензированию подлежит деятельность по обращению с отходами I-IV класса опасности).

Таблица 18. Виды отходов деревообработки, утилизируемые в Костромской области

Наименование вида отходов	Класс опасности	Код отхода по ФККО
отходы сучьев, ветвей, вершинок от лесоразработок	V	15211001215
отходы корчевания пней	V	15211002215
зелень древесная	V	15211003235
отходы раскряжевки	V	15211004215
отходы малоценной древесины (хворост, валежник, обломки стволов)	V	15411001215
Отходы распиловки и строгания древесины	V	30520000000
горбыль из натуральной чистой древесины	V	30522001215
рейка из натуральной чистой древесины	V	30522002215
щепка натуральной чистой древесины	V	30522003215
обрезь натуральной чистой древесины	V	30522004215
Опилки и стружка натуральной чистой древесины	V	30523000000
опилки натуральной чистой древесины	V	30523001435
стружка натуральной чистой древесины	V	30523002225
опилки и стружка натуральной чистой древесины несортированные	V	30529111205
прочие несортированные древесные отходы из натуральной чистой древесины	V	30529191205
шлам древесный от шлифовки натуральной чистой древесины	V	30531102395
Отходы производства фанеры, содержащей связующие смолы, и изделий из нее, за исключением вод, удаление которых производится путем очистки на очистных сооружениях с последующим направлением в систему оборотного водоснабжения или сбросом в водные объекты	V	30531200000
отходы шпона натуральной чистой древесины	V	30531401295

Преимущественным способом утилизации отходов на деревообрабатывающих предприятиях Костромской области является сжигание их в котельных с целью производства электроэнергии и тепла.

Еще одним способом их утилизации является производство топливных гранул – пеллет. Древесные топливные гранулы (пеллеты) – это экологически чистое и безопасное энергетическое топливо. Представляет собой высушенную и спрессованную под большим давлением древесину без связующих добавок (опилки, щепки, ветки, кора деревьев, горбыли). Частицы древесины и других сырьевых материалов под давлением и температурой склеиваются при помощи природного вещества лигнина, которое содержится в самом сырье.

Оставшиеся отходы деревообработки, не являющиеся отходами V класса опасности, либо обезвреживаются термическим способом, либо отправляются на захоронение.

Перечень основных предприятий, занимающихся утилизацией, обезвреживанием отходов деревообработки представлен в таблице 19.

Таблица 19. Предприятия по утилизации, обезвреживанию отходов деревообработки

№ п/п	Наименование организации	Вид деятельности	Реквизиты	Примечание
1	ООО «ЭкоБиоЭнергия»	утилизация отходов деревообработки V класса опасности	Костромская область, Галичский район, с. Михайловское	Производительность предприятия составляет 100 тонн в сутки http://www.lesonline.ru/n/3addf
2	ООО «Биовуд»	утилизация отходов деревообработки V класса опасности	ИНН/КПП: 4412003417/441201001; Адрес: Костромская область, Кадыйский район, шоссе Антропово-Палкино, 72 км.	Проектная мощность завода 1200 тн/мес; http://www.bio-wood.ru/index.php
3	ООО «Экогран»	утилизация отходов деревообработки V класса опасности	ИНН/КПП: 4406004860/ 440601001; Адрес: Костромская область, Нейский район, г. Нея, ул. Дорожная, 1	http://www.ekogran.ru Производительность предприятия составляет 20 тонн в сутки
4	ООО «Экопеллет»	утилизация отходов деревообработки V класса опасности	Костромская область, г. Буй	Производительность 1-1.5 тонны гранул в час http://ekopellet.ru
5	ООО «ЗИЛ-Лес»	утилизация отходов деревообработки V класса опасности	Костромская область, Мантуровский район, п. Октябрьский, пер. Кирова	Производительность предприятия составляет 20 тонн в сутки http://granuly.ru/news/v-manturovskom-rajjone-kostromskoj-oblasti-otkrylos-novoe-proizvodstvo.html
6	ООО «Восточный»	утилизация отходов деревообработки V класса опасности	Костромская область, Вохомский район, п. Малое Раменье	Производительность предприятия составляет 20 тонн в сутки Проектная мощность 60 тонн в сутки http://k1news.ru/news/economy/vokhma-nadeetsya-razbogatet-za-schet-toplivnykh-granul/?sphrase_id=11439623
7	НАО «СВЕЗА	утилизация,	НАО «СВЕЗА	Утилизация отходов деревообработки на

№ п/п	Наименование организации	Вид деятельности	Реквизиты	Примечание
	Мантурово» и НАО «СВЕЗА Кострома»	обезвреживание отходов деревообработки	Кострома» - 156961, Кострома, ул. Комсомольская, д. 2; НАО «СВЕЗА Мантурово» - 157305, Костромская обл., Мантурово, ул. Матросова, д. 2б	собственных мощностях (сжигание отходов в котельных). В планах - проект по строительству мини-ТЭС, которая будет работать на отходах фанерного производства. Запустить станцию мощностью 4 МВт планируется в 2018 г., вложения в проект составят более 1 млрд рублей. http://www.ruprom.ru/blogs/18691260/post/140162
8	ООО «СВИСС КРОНО»	утилизация, обезвреживание отходов деревообработки	Костромская область, г. Шарья, п.Ветлужский, ул. Центральная, дом 4	Использование отходов деревообработки в качестве топлива http://www.swisskrono.ru/rus/Kompaniya/Ekootvetstvennost
9	ООО «Лесопромышленный комплекс»	утилизация отходов деревообработки V класса опасности	Адрес: 157510, Костромская область, город Шарья, поселок Ветлужский, улица Первомайская, дом 22-а	Отходы лесопиления и деревообработки полностью используются в производственном процессе. Стружка и опилки направляются на производство древесной муки, кусковые отходы, щепы, кора используются в качестве топлива на ТЭЦ для производства тепло- энергоносителей, что снижает себестоимость продукции. Наличие собственной ТЭЦ позволяет вырабатывать электроэнергию до 70% от потребности производства. В месяц в среднем вырабатывается около 1 млн. киловатт электроэнергии.

Одной из серьезнейших проблем для Костромской области является отсутствие современных объектов по утилизации строительных отходов, ртутьсодержащих отходов, а также отходов резинотехнических изделий (автомобильные шины), а также отсутствие современных объектов размещения отходов производства и потребления, особенно твердых коммунальных отходов.

Учитывая изложенное, на территории Костромской области предлагается создать несколько объектов в сфере обращения с отходами, которые позволят устранить имеющиеся проблемы и дисбаланс системы. Все объекты будут создаваться при условии соблюдения требований законодательства. Перечень объектов представлен в таблице 20.

Графическое отображение объектов по обработке, утилизации, обезвреживанию, размещению отходов представлено в приложениях 4 и 5.

Таблица 20. Перечень объектов обращения с отходами, планируемых к созданию на территории Костромской области

№ п/п	Наименование объекта	Месторасположение объекта	Тип объекта	Требуемое мероприятие	Мощность объекта, тонн в год	Прочая информация	Планируемый год ввода в эксплуатацию	Планируемый объем финансирования (внебюджетные источники), тыс.руб.
1	2	3	4	5	6	7	8	9
1	Полигон захоронения твердых коммунальных отходов	Галичский район, Земельный участок с кадастровым номером 44:04:024401:0027	Объект размещения отходов	новое строительство	Суммарная мощность объекта - 1 млн. куб.м.	Планируемый к строительству полигон захоронения твердых коммунальных отходов будет эксплуатироваться в комплексе с мусоросортировочным комплексом, что позволит минимизировать негативное воздействие отходов на окружающую природную среду и вовлечь в хозяйственный оборот полезные фракции, содержащиеся в ТКО. Проектная документация на объект прошла государственную экологическую экспертизу.	2020	82500,0

№ п/п	Наименование объекта	Месторасположение объекта	Тип объекта	Требуемое мероприятие	Мощность объекта, тонн в год	Прочая информация	Планируемый год ввода в эксплуатацию	Планируемый объем финансирования (внебюджетные источники), тыс.руб.
1	2	3	4	5	6	7	8	9
2	Полигон захоронения твердых коммунальных отходов	Октябрьский район, Вохомский район	Объект размещения отходов	новое строительство или реконструкция, модернизация существующих мест размещения	будет определена в соответствии и с проектом	Планируемый к строительству полигон захоронения твердых коммунальных отходов будет эксплуатироваться в комплексе с мусоросортировочным комплексом, что позволит минимизировать негативное воздействие отходов на окружающую природную среду и вовлечь в хозяйственный оборот полезные фракции, содержащиеся в ТКО. В настоящее время осуществляется выбор площадки	2020-2021	120000,0
3	Полигон захоронения твердых коммунальных отходов	Шарьинский район	Объект размещения отходов	новое строительство	будет определена в соответствии и с проектом	Планируемый к строительству полигон захоронения твердых коммунальных отходов будет эксплуатироваться в комплексе с мусоросортировочным комплексом, что позволит минимизировать негативное воздействие отходов на окружающую природную среду и вовлечь в хозяйственный оборот полезные фракции, содержащиеся в ТКО. В настоящее время	2025	120000,0

№ п/п	Наименование объекта	Месторасположение объекта	Тип объекта	Требуемое мероприятие	Мощность объекта, тонн в год	Прочая информация	Планируемый год ввода в эксплуатацию	Планируемый объем финансирования (внебюджетные источники), тыс.руб.
1	2	3	4	5	6	7	8	9
						осуществляется выбор площадки		
4	Мусоросортировочный комплекс	Мантуровский район, на теле существующего полигона захоронения ТКО возле д. Суборь	Объект обработки ТКО	создание объекта	будет определена в соответствии и с проектом и схемой потоков отходов	Мобильная линия ручной сортировки ТКО	2018-2019	10000,0
5	Мусоросортировочный комплекс	Муниципальный район г. Нея и Нейский район, территория существующего полигона ТКО	Объект обработки ТКО	создание объекта	будет определена в соответствии и с проектом и схемой потоков отходов	Мобильная линия ручной сортировки ТКО	2018-2019	10000,0
6	Мусоросортировочный комплекс	Октябрьский район, Вохомский район, на территории планируемого к созданию объекта размещения отходов	Объект обработки ТКО	создание объекта	будет определена в соответствии и с проектом и	Мобильная линия ручной сортировки ТКО	2020-2021	10000,0

№ п/п	Наименование объекта	Месторасположение объекта	Тип объекта	Требуемое мероприятие	Мощность объекта, тонн в год	Прочая информация	Планируемый год ввода в эксплуатацию	Планируемый объем финансирования (внебюджетные источники), тыс.руб.
1	2	3	4	5	6	7	8	9
					схемой потоков отходов			
7	Полигон захоронения твердых коммунальных отходов	Костромской район, Кузьмищенское сельское поселение	Объект размещения отходов	новое строительство	150 000 тонн в год	Объект предназначен для захоронения твердых коммунальных отходов, а также отходов производства. В настоящее время для реализации проекта выбрана площадка на территории Кузьмищенского сельского поселения (бывшая площадка 6-ППД). Объект находится в стадии проектирования.	2019	292652,38
8	Объект утилизации отходов	Костромской район	Объект утилизации, обезвреживания отходов	новое строительство	будет определена в соответствии с проектом	Планируется создание объекта по утилизации отходов	2020-2022	300000,0
9	Мусоросортировочный комплекс	Костромской район	Объект обезвреживания ТКО	новое строительство	будет определена в соответствии с проектом	Объект может быть построен в случае необходимости	н/д	700000,0

Раздел 6. Баланс количественных характеристик образования, обработки, утилизации, обезвреживания, размещения отходов на территории Костромской области

Баланс количественных характеристик образования, утилизации, обезвреживания, захоронения твердых коммунальных отходов на территории субъекта Российской Федерации - соотношение количества образовавшихся твердых коммунальных отходов и количественных характеристик их утилизации, обезвреживания, захоронения, передачи в другие субъекты Российской Федерации (поступления из других субъектов Российской Федерации) для последующих утилизации, обезвреживания, захоронения.

Баланс составлен на основании статистических данных с учетом проведенного анализа количества образующихся отходов, технических характеристик и перспектив создания объектов обращения с отходами на территории Костромской области.

Также одной из особенностей при составлении баланса количественных характеристик ТКО было учтено, что на территории региона в настоящий момент отсутствуют необходимые мощности для утилизации всех отобранных полезных компонентов. В связи с этим, предусматривается постепенное увеличение доли ТКО, направляемых на утилизацию.

Также одной из особенностей при определении текущих балансов отходов является утилизация ранее накопленных объемов отходов I-V классов опасности.

При составлении баланса отходов было учтено, что в Костромской области деятельность по сбору, транспортировке и утилизации ртутьсодержащих и энергосберегающих ламп осуществляет ООО «Дельта», зарегистрированная на территории Ярославской области. Данная организация имеет в городе Кострома филиал (производственную площадку) по временному накоплению, транспортировке отработанных ртутьсодержащих ламп: г. Кострома, ул. Энергетиков, 3 (территория Костромской мехколонны №23). Непосредственно на территории Костромской области данные отходы не утилизируются, а направляются в Ярославскую область.

Средний объем образования ртутьсодержащих отходов по Костромской области за 2014-2016 гг. (отходы I класса опасности) составляет 19,35 тонн по данным статистической отчетности 2-ТП «Отходы». В период 2017-2019 гг. данные отходы будут направляться в Ярославскую область на утилизацию, обезвреживание. Начиная с 2020 года данные отходы планируется утилизировать, обезвреживать в Костромской области на планируемом к созданию объекте утилизации, обезвреживании опасных отходов.

Баланс количественных характеристик образования, обработки, утилизации, обезвреживания, размещения отходов представлен в таблице 21 на каждый год реализации территориальной схемы.

Таблица 21. Баланс количественных характеристик образования, обработки, утилизации, обезвреживания, размещения отходов

№ п/п	Вид отходов	Год	Ед.изм.	Количество отходов, образовавшихся на территории субъекта Российской Федерации	Количество отходов, обработанных на территории субъекта Российской Федерации	Количество отходов, утилизированных на территории субъекта Российской Федерации	Количество отходов, обезвреженных на территории субъекта Российской Федерации	Количество отходов, размещенных на территории субъекта Российской Федерации	Количество отходов, переданных в другие субъекты Российской Федерации для последующих утилизации, обезвреживания, размещения	Количество отходов, поступивших из других субъектов Российской Федерации для последующих утилизации, обезвреживания, размещения	Примечание
1	2	3	4	5	6	7	8	9	10	11	12
1	I класс опасности для окружающей природной среды (всего)	2017 год	тонн	19,7463	-	-	-	0,4245	19,3217	-	
			%		0,00%	0,00%	0,00%	2,15%	97,85%	0,00%	
2	II класс опасности для окружающей среды (всего)	2017 год	тонн	82,0183	-	36,4981	44,7000	0,8202	-	-	
			%		0,00%	44,50%	54,50%	1,00%	0,00%	0,00%	
3	III класс опасности для окружающей природной среды (всего)	2017 год	тонн	17 902,5828	-	14 590,6050	3 308,3973	3,5805	-	-	
			%		0,00%	81,50%	18,48%	0,02%	0,00%	0,00%	
4	IV класс опасности для окружающей природной среды (всего)	2017 год	тонн	433 794,8942	-	303 656,4259	8 242,1030	121 896,3653	-	-	
			%		0,00%	70,00%	1,90%	28,10%	0,00%	0,00%	
5	V класс опасности для окружающей природной среды (всего)	2017 год	тонн	690 116,1428	-	621 104,5285	-	69 011,6143	-	-	
			%		0,00%	90,00%	0,00%	10,00%	0,00%	0,00%	
6	Твердые коммунальные отходы	2017 год	тонн	324 420,43	145 567,4469	4 412,1178	88 826,3137	309 724,1845	10 284,1276	-	
			%		44,87%	1,36%	27,38%	95,47%	3,17%	0,00%	
1	I класс опасности для окружающей природной среды (всего)	2018 год	тонн	19,3977	-	-	-	0,4170	18,9806	-	
			%		0,00%	0,00%	0,00%	2,15%	97,85%	0,00%	
2	II класс	2018	тонн	75,0496	-	33,3971	40,9020	0,7505	-	-	

№ п/п	Вид отходов	Год	Ед.изм.	Количество отходов, образовавшихся на территории субъекта Российской Федерации	Количество отходов, обработанных на территории субъекта Российской Федерации	Количество отходов, утилизированных на территории субъекта Российской Федерации	Количество отходов, обезвреженных на территории субъекта Российской Федерации	Количество отходов, размещенных на территории субъекта Российской Федерации	Количество отходов, переданных в другие субъекты Российской Федерации для последующих утилизации, обезвреживания, размещения	Количество отходов, поступивших из других субъектов Российской Федерации для последующих утилизации, обезвреживания, размещения	Примечание
1	2	3	4	5	6	7	8	9	10	11	12
	опасности для окружающей среды (всего)	год	%		0,00%	44,50%	54,50%	1,00%	0,00%	0,00%	
3	III класс опасности для окружающей природной среды (всего)	2018 год	тонн	28 131,1808	-	22 926,9124	5 198,6422	5,6262	-	-	
			%		0,00%	81,50%	18,48%	0,02%	0,00%	0,00%	
4	IV класс опасности для окружающей природной среды (всего)	2018 год	тонн	431 600,6199	-	312 910,4494	8 847,8127	109 842,3578	-	-	
			%		0,00%	72,50%	2,05%	25,45%	0,00%	0,00%	
5	V класс опасности для окружающей природной среды (всего)	2018 год	тонн	727 329,8374	-	654 596,8537	-	72 732,9837	-	-	
			%		0,00%	90,00%	0,00%	10,00%	0,00%	0,00%	
6	Твердые коммунальные отходы	2018 год	тонн	255 841,8568	160 327,1241	5 431,1693	83 011,2105	237 924,1142	12 486,5733	-	
			%		62,67%	2,12%	32,45%	93,00%	4,88%	0,00%	
1	I класс опасности для окружающей природной среды (всего)	2019 год	тонн	19,4462	-	-	-	0,4181	19,0281	-	
			%		0,00%	0,00%	0,00%	2,15%	97,85%	0,00%	
2	II класс опасности для окружающей среды (всего)	2019 год	тонн	75,2372	-	33,4805	41,0043	0,7524	-	-	
			%		0,00%	44,50%	54,50%	1,00%	0,00%	0,00%	
3	III класс опасности для окружающей природной среды (всего)	2019 год	тонн	28 201,5088	-	22 984,2296	5 211,6388	5,6403	-	-	
			%		0,00%	81,50%	18,48%	0,02%	0,00%	0,00%	
4	IV класс	2019	тонн	432 679,6215	-	324 509,7161	9 518,9517	98 650,9537	-	-	

№ п/п	Вид отходов	Год	Ед.изм.	Количество отходов, образовавшихся на территории субъекта Российской Федерации	Количество отходов, обработанных на территории субъекта Российской Федерации	Количество отходов, утилизированных на территории субъекта Российской Федерации	Количество отходов, обезвреженных на территории субъекта Российской Федерации	Количество отходов, размещенных на территории субъекта Российской Федерации	Количество отходов, переданных в другие субъекты Российской Федерации для последующих утилизации, обезвреживания, размещения	Количество отходов, поступивших из других субъектов Российской Федерации для последующих утилизации, обезвреживания, размещения	Примечание
1	2	3	4	5	6	7	8	9	10	11	12
	опасности для окружающей природной среды (всего)	год	%		0,00%	75,00%	2,20%	22,80%	0,00%	0,00%	
5	V класс опасности для окружающей природной среды (всего)	2019 год	тонн	729 148,1620	-	656 233,3458	-	72 914,8162	-	-	
			%		0,00%	90,00%	0,00%	10,00%	0,00%	0,00%	
6	Твердые коммунальные отходы	2019 год	тонн	256 481,4614	249 152,6643	9 583,7002	127 620,6815	226 564,1056	20 333,6556	-	
			%		97,14%	3,74%	49,76%	88,34%	7,93%	0,00%	
1	I класс опасности для окружающей природной среды (всего)	2020 год	тонн	19,4948	-	3,8990	15,4009	0,1949	-	-	
			%		0,00%	20,00%	79,00%	1,00%	0,00%	0,00%	
2	II класс опасности для окружающей среды (всего)	2020 год	тонн	75,4253	-	37,7126	37,5618	0,1509	-	-	
			%		0,00%	50,00%	49,80%	0,20%	0,00%	0,00%	
3	III класс опасности для окружающей природной среды (всего)	2020 год	тонн	28 272,0125	-	24 031,2107	4 235,1475	5,6544	-	-	
			%		0,00%	85,00%	14,98%	0,02%	0,00%	0,00%	
4	IV класс опасности для окружающей природной среды (всего)	2020 год	тонн	433 761,3205	-	328 140,4390	9 759,6297	95 861,2518	-	-	
			%		0,00%	75,65%	2,25%	22,10%	0,00%	0,00%	
5	V класс опасности для окружающей природной среды (всего)	2020 год	тонн	730 971,0324	-	661 528,7844	-	69 442,2481	-	-	
			%		0,00%	90,50%	0,00%	9,50%	0,00%	0,00%	

№ п/п	Вид отходов	Год	Ед.изм.	Количество отходов, образовавшихся на территории субъекта Российской Федерации	Количество отходов, обработанных на территории субъекта Российской Федерации	Количество отходов, утилизированных на территории субъекта Российской Федерации	Количество отходов, обезвреженных на территории субъекта Российской Федерации	Количество отходов, размещенных на территории субъекта Российской Федерации	Количество отходов, переданных в другие субъекты Российской Федерации для последующих утилизации, обезвреживания, размещения	Количество отходов, поступивших из других субъектов Российской Федерации для последующих утилизации, обезвреживания, размещения	Примечание
1	2	3	4	5	6	7	8	9	10	11	12
6	Твердые коммунальные отходы	2020 год	тонн	257 122,6651	255 344,7354	10 401,1217	127 939,7332	226 487,7411	20 233,8023	-	
			%		99,31%	4,05%	49,76%	88,09%	7,87%	0,00%	
1	I класс опасности для окружающей природной среды (всего)	2021 год	тонн	19,5435	-	3,9087	15,4394	0,1954	-	-	
			%		0,00%	20,00%	79,00%	1,00%	0,00%	0,00%	
2	II класс опасности для окружающей среды (всего)	2021 год	тонн	75,6138	-	37,8069	37,6557	0,1512	-	-	
			%		0,00%	50,00%	49,80%	0,20%	0,00%	0,00%	
3	III класс опасности для окружающей природной среды (всего)	2021 год	тонн	28 342,6926	-	24 091,2887	4 245,7353	5,6685	-	-	
			%		0,00%	85,00%	14,98%	0,02%	0,00%	0,00%	
4	IV класс опасности для окружающей природной среды (всего)	2021 год	тонн	434 845,7238	-	332 222,1330	10 001,4516	96 100,9050	-	-	
			%		0,00%	76,40%	2,30%	22,10%	0,00%	0,00%	
5	V класс опасности для окружающей природной среды (всего)	2021 год	тонн	732 798,4600	-	666 846,5986	-	65 951,8614	-	-	
			%		0,00%	91,00%	0,00%	9,00%	0,00%	0,00%	
6	Твердые коммунальные отходы	2021 год	тонн	257 765,4717	255 983,0973	11 236,8995	128 259,5826	226 715,2541	19 813,3181	-	
			%		99,31%	4,36%	49,76%	87,95%	7,69%	0,00%	
1	I класс опасности для окружающей природной среды (всего)	2022 год	тонн	19,5924	-	3,9185	15,4780	0,1959	-	-	
			%		0,00%	20,00%	79,00%	1,00%	0,00%	0,00%	
2	II класс	2022	тонн	75,8029	-	37,9014	37,7498	0,1516	-	-	

№ п/п	Вид отходов	Год	Ед.изм.	Количество отходов, образовавшихся на территории субъекта Российской Федерации	Количество отходов, обработанных на территории субъекта Российской Федерации	Количество отходов, утилизированных на территории субъекта Российской Федерации	Количество отходов, обезвреженных на территории субъекта Российской Федерации	Количество отходов, размещенных на территории субъекта Российской Федерации	Количество отходов, переданных в другие субъекты Российской Федерации для последующих утилизации, обезвреживания, размещения	Количество отходов, поступивших из других субъектов Российской Федерации для последующих утилизации, обезвреживания, размещения	Примечание
1	2	3	4	5	6	7	8	9	10	11	12
	опасности для окружающей среды (всего)	год	%		0,00%	50,00%	49,80%	0,20%	0,00%	0,00%	
3	III класс опасности для окружающей природной среды (всего)	2022 год	тонн	28 413,5493	-	24 151,5169	4 256,3497	5,6827	-	-	
			%		0,00%	85,00%	14,98%	0,02%	0,00%	0,00%	
4	IV класс опасности для окружающей природной среды (всего)	2022 год	тонн	435 932,8381	-	337 847,9496	10 244,4217	87 840,4669	-	-	
			%		0,00%	77,50%	2,35%	20,15%	0,00%	0,00%	
5	V класс опасности для окружающей природной среды (всего)	2022 год	тонн	734 630,4562	-	670 350,2913	-	64 280,1649	-	-	
			%		0,00%	91,25%	0,00%	8,75%	0,00%	0,00%	
6	Твердые коммунальные отходы	2022 год	тонн	258 409,8854	256 623,0550	12 091,1563	128 580,2315	226 942,4892	19 376,2400	-	
			%		99,31%	4,68%	49,76%	87,82%	7,50%	0,00%	
1	I класс опасности для окружающей природной среды (всего)	2023 год	тонн	19,6414	-	3,9283	15,5167	0,1964	-	-	
			%		0,00%	20,00%	79,00%	1,00%	0,00%	0,00%	
2	II класс опасности для окружающей среды (всего)	2023 год	тонн	75,9924	-	37,9962	37,8442	0,1520	-	-	
			%		0,00%	50,00%	49,80%	0,20%	0,00%	0,00%	
3	III класс опасности для окружающей природной среды (всего)	2023 год	тонн	28 484,5832	-	24 211,8957	4 266,9906	5,6969	-	-	
			%		0,00%	85,00%	14,98%	0,02%	0,00%	0,00%	
4	IV класс	2023	тонн	437 022,6702	-	344 810,8868	10 270,0328	81 941,7507	-	-	

№ п/п	Вид отходов	Год	Ед.изм.	Количество отходов, образовавшихся на территории субъекта Российской Федерации	Количество отходов, обработанных на территории субъекта Российской Федерации	Количество отходов, утилизированных на территории субъекта Российской Федерации	Количество отходов, обезвреженных на территории субъекта Российской Федерации	Количество отходов, размещенных на территории субъекта Российской Федерации	Количество отходов, переданных в другие субъекты Российской Федерации для последующих утилизации, обезвреживания, размещения	Количество отходов, поступивших из других субъектов Российской Федерации для последующих утилизации, обезвреживания, размещения	Примечание
1	2	3	4	5	6	7	8	9	10	11	12
	опасности для окружающей природной среды (всего)	год	%		0,00%	78,90%	2,35%	18,75%	0,00%	0,00%	
5	V класс опасности для окружающей природной среды (всего)	2023 год	тонн	736 467,0323	-	672 762,6340	-	63 704,3983	-	-	
			%		0,00%	91,35%	0,00%	8,65%	0,00%	0,00%	
6	Твердые коммунальные отходы	2023 год	тонн	259 055,9101	257 264,6127	12 964,0150	128 901,6821	227 169,4434	18 922,4517	-	
			%		99,31%	5,00%	49,76%	87,69%	7,30%	0,00%	
1	I класс опасности для окружающей природной среды (всего)	2024 год	тонн	19,6905	-	3,9381	15,5555	0,1969	-	-	
			%		0,00%	20,00%	79,00%	1,00%	0,00%	0,00%	
2	II класс опасности для окружающей среды (всего)	2024 год	тонн	76,1824	-	38,0912	37,9388	0,1524	-	-	
			%		0,00%	50,00%	49,80%	0,20%	0,00%	0,00%	
3	III класс опасности для окружающей природной среды (всего)	2024 год	тонн	28 555,7946	-	24 272,4254	4 277,6580	5,7112	-	-	
			%		0,00%	85,00%	14,98%	0,02%	0,00%	0,00%	
4	IV класс опасности для окружающей природной среды (всего)	2024 год	тонн	438 115,2269	-	350 492,1815	10 514,7654	77 108,2799	-	-	
			%		0,00%	80,00%	2,40%	17,60%	0,00%	0,00%	
5	V класс опасности для окружающей природной среды (всего)	2024 год	тонн	738 308,1999	-	676 659,4652	-	61 648,7347	-	-	
			%		0,00%	91,65%	0,00%	8,35%	0,00%	0,00%	

№ п/п	Вид отходов	Год	Ед.изм.	Количество отходов, образовавшихся на территории субъекта Российской Федерации	Количество отходов, обработанных на территории субъекта Российской Федерации	Количество отходов, утилизированных на территории субъекта Российской Федерации	Количество отходов, обезвреженных на территории субъекта Российской Федерации	Количество отходов, размещенных на территории субъекта Российской Федерации	Количество отходов, переданных в другие субъекты Российской Федерации для последующих утилизации, обезвреживания, размещения	Количество отходов, поступивших из других субъектов Российской Федерации для последующих утилизации, обезвреживания, размещения	Примечание
1	2	3	4	5	6	7	8	9	10	11	12
6	Твердые коммунальные отходы	2024 год	тонн	259 703,5499	257 907,7742	13 855,5993	129 223,9363	227 396,1141	18 451,8366	-	
			%		99,31%	5,34%	49,76%	87,56%	7,10%	0,00%	
1	I класс опасности для окружающей природной среды (всего)	2025 год	тонн	19,7397	-	3,9479	15,5943	0,1974	-	-	
			%		0,00%	20,00%	79,00%	1,00%	0,00%	0,00%	
2	II класс опасности для окружающей среды (всего)	2025 год	тонн	76,3728	-	38,1864	38,0337	0,1527	-	-	
			%		0,00%	50,00%	49,80%	0,20%	0,00%	0,00%	
3	III класс опасности для окружающей природной среды (всего)	2025 год	тонн	28 627,1841	-	24 333,1065	4 288,3522	5,7254	-	-	
			%		0,00%	85,00%	14,98%	0,02%	0,00%	0,00%	
4	IV класс опасности для окружающей природной среды (всего)	2025 год	тонн	439 210,5150	-	356 638,9382	10 760,6576	71 810,9192	-	-	
			%		0,00%	81,20%	2,45%	16,35%	0,00%	0,00%	
5	V класс опасности для окружающей природной среды (всего)	2025 год	тонн	740 153,9704	-	679 831,4218	-	60 322,5486	-	-	
			%		0,00%	91,85%	0,00%	8,15%	0,00%	0,00%	
6	Твердые коммунальные отходы	2025 год	тонн	260 352,8088	258 552,5436	14 766,0335	129 546,9961	227 622,4983	17 964,2770	-	
			%		99,31%	5,67%	49,76%	87,43%	6,90%	0,00%	
1	I класс опасности для окружающей природной среды (всего)	2026 год	тонн	19,7890	-	3,9578	15,6333	0,1979	-	-	
			%		0,00%	20,00%	79,00%	1,00%	0,00%	0,00%	
2	II класс	2026	тонн	76,5637	-	38,2819	38,1287	0,1531	-	-	

№ п/п	Вид отходов	Год	Ед.изм.	Количество отходов, образовавшихся на территории субъекта Российской Федерации	Количество отходов, обработанных на территории субъекта Российской Федерации	Количество отходов, утилизированных на территории субъекта Российской Федерации	Количество отходов, обезвреженных на территории субъекта Российской Федерации	Количество отходов, размещенных на территории субъекта Российской Федерации	Количество отходов, переданных в другие субъекты Российской Федерации для последующих утилизации, обезвреживания, размещения	Количество отходов, поступивших из других субъектов Российской Федерации для последующих утилизации, обезвреживания, размещения	Примечание
1	2	3	4	5	6	7	8	9	10	11	12
	опасности для окружающей среды (всего)	год	%		0,00%	50,00%	49,80%	0,20%	0,00%	0,00%	
3	III класс опасности для окружающей природной среды (всего)	2026 год	тонн	28 698,7521	-	24 393,9393	4 299,0731	5,7398	-	-	
			%		0,00%	85,00%	14,98%	0,02%	0,00%	0,00%	
4	IV класс опасности для окружающей природной среды (всего)	2026 год	тонн	440 308,5413	-	363 254,5465	11 007,7135	66 046,2812	-	-	
			%		0,00%	82,50%	2,50%	15,00%	0,00%	0,00%	
5	V класс опасности для окружающей природной среды (всего)	2026 год	тонн	742 004,3553	-	682 644,0069	-	59 360,3484	-	-	
			%		0,00%	92,00%	0,00%	8,00%	0,00%	0,00%	
6	Твердые коммунальные отходы	2026 год	тонн	261 003,6908	259 198,9250	15 695,4425	129 870,8636	227 848,5931	17 459,6552	-	
			%		99,31%	6,01%	49,76%	87,30%	6,69%	0,00%	

Раздел 7. Схема потоков отходов

На территории Костромской области функционирует:

- 17 объектов размещения отходов, включенных в Государственный реестр объектов размещения отходов;
- 4 объекта обработки, обезвреживания, утилизации твердых коммунальных отходов.
- один объект по утилизации медицинских и биологических отходов;
- не менее 10 организаций, осуществляющих утилизацию отходов деревообработки.

Объекты утилизации опасных отходов на территории региона отсутствуют. В период 2017-2019 гг. данные отходы будут направляться в другие регионы на утилизацию, обезвреживание.

По причине неполного охвата потребителей планомерно-регулярной системой обращения с твердыми коммунальными отходами в период 2017-2018 гг. до начала осуществления деятельности на территории региона региональных операторов в сфере обращения с твердыми коммунальными отходами часть ТКО будет направляться на размещение на полигоны.

Полезные компоненты, содержащиеся в ТКО, частично будут направлены на утилизацию в Костромской области, а также в другие субъекты Российской Федерации, где имеются мощности для производства конечной продукции из отходов.

Табличное описание существующей схемы потоков отходов представлено в таблице 22. При определении количественных характеристик были использованы прогнозные показатели количества отходов образуемых в 2018 году.

Таблица 22. Существующая схема потоков отходов на территории Костромской области

№ п/п	Наименование муниципального образования	Масса ТКО, тонн			Объект обращения с отходами (за исключением объекта захоронения)	Объект захоронения отходов
		Всего	ТКО	КГО		
1	2	3	4	5	6	7
ИТОГО		255 203,85	191 402,89	63 800,96		
1	Городской округ город Буй	10 221,12	7 665,84	2 555,28	объект обработки ТКО в д. Мелешино Галичского района (ООО "Полигон")	Объект захоронения отходов в д. Мелешино Галичского района, включенный в ГРОРО (ООО "Полигон")
2	Городской округ город Волгореченск	7 091,06	5 318,30	1 772,77	отсутствует	Полигон захоронения ТКО МУП "Волгореченское ПАТП", включенный в ГРОРО
3	Городской округ город Галич	7 203,44	5 402,58	1 800,86	объект обработки ТКО в д. Мелешино Галичского района (ООО "Полигон")	Объект захоронения отходов в д. Мелешино Галичского района, включенный в ГРОРО (ООО "Полигон")
4	Городской округ город Кострома	118 190,59	88 642,94	29 547,65	автоматизированный мусоросортировочный комплекс в г. Костроме	Объект захоронения отходов у н.п. Холм Костромского района

№ п/п	Наименование муниципального образования	Масса ТКО, тонн			Объект обращения с отходами (за исключением объекта захоронения)	Объект захоронения отходов
		Всего	ТКО	КГО		
1	2	3	4	5	6	7
					(ООО "ЭкоТехноМенеджмент")	(ООО "Гермес"), включенный в ГРОРО
5	Городской округ город Мантурово	6 648,77	4 986,58	1 662,19	отсутствует	свалка ТКО у д. Суборь Мантуровского района, включенная в ГРОРО (МКП "Полигон")
6	Городской округ город Шарья	15 565,17	11 673,88	3 891,29	объект обработки ТКО в (ООО "Спецтранс") – начало осуществления деятельности с 01 января 2018 года	Полигон захоронения ТКО ООО "Спецтранс", включенный в ГРОРО
7	Антроповский муниципальный район	1 954,74	1 466,05	488,68		
7.1	Антроповское сельское поселение	1 123,90	842,93	280,98	объект обработки ТКО в д. Мелешино Галичского района (ООО "Полигон")	Объект захоронения отходов в д. Мелешино Галичского района, включенный в ГРОРО (ООО "Полигон")
7.2	Котельниковское сельское поселение	184,31	138,23	46,08	отсутствует	несанкционированные свалки на территории района
7.3	Курновское сельское поселение	124,26	93,19	31,06		
7.4	Палкинское сельское поселение	436,98	327,73	109,24		
7.5	Просекское сельское поселение	85,29	63,97	21,32		
8	Буйский муниципальный район	3 559,81	2 669,86	889,95		
8.1	городское поселение посёлок Чистые Боры	1 512,77	1 134,58	378,19	частично объект обработки ТКО в д. Мелешино Галичского района (ООО "Полигон")	Объект захоронения отходов в д. Мелешино Галичского района, включенный в ГРОРО (ООО "Полигон")
8.2	Барановское сельское поселение	304,42	228,31	76,10		
8.3	Центральное сельское поселение	1 742,62	1 306,97	435,66		
9	Вохомский муниципальный район	2 731,34	2 048,50	682,83		
9.1	Бельковское сельское поселение	384,27	288,20	96,07	отсутствует	несанкционированные свалки на территории района
9.2	Воробьевское сельское поселение	226,79	170,10	56,70		
9.3	Вохомское сельское поселение	1 520,06	1 140,05	380,02		
9.4	Лапинское сельское поселение	188,46	141,35	47,12		
9.5	Петрецовское сельское поселение	203,80	152,85	50,95		
9.6	Тихоновское сельское поселение	207,95	155,96	51,99		
10	Галичский муниципальный район	2 399,87	1 799,90	599,97		
10.1	Березовское сельское поселение	184,63	138,47	46,16	частично объект обработки ТКО в д. Мелешино Галичского района (ООО "Полигон")	Объект захоронения отходов в д. Мелешино Галичского района, включенный в ГРОРО (ООО "Полигон") - частично; несанкционированные свалки на территории района
10.2	Дмитриевское сельское поселение	922,83	692,12	230,71		
10.3	Лопаревское сельское поселение	187,82	140,87	46,96		
10.4	Ореховское сельское поселение	658,02	493,52	164,51		
10.5	Степановское сельское поселение	446,56	334,92	111,64		
11	Кадыйский муниципальный район	2 573,69	1 930,26	643,42		
11.1	городское поселение	1 360,82	1 020,61	340,20	отсутствует	Полигон захоронения

№ п/п	Наименование муниципального образования	Масса ТКО, тонн			Объект обращения с отходами (за исключением объекта захоронения)	Объект захоронения отходов
		Всего	ТКО	КГО		
1	2	3	4	5	6	7
	<i>поселок Кадый</i>					
11.2	<i>Вёшкинское сельское поселение</i>	271,83	203,88	67,96		<i>ТКО МУП «Нейское предприятие по благоустройству», включенный в ГРОРО, частично несанкционированные свалки на территории района</i>
11.3	<i>Екатеринкинское сельское поселение</i>	135,76	101,82	33,94		
11.4	<i>Завражное сельское поселение</i>	172,17	129,13	43,04		
11.5	<i>Паньковское сельское поселение</i>	254,58	190,94	63,65		
11.6	<i>Селищенское сельское поселение</i>	89,76	67,32	22,44		
11.7	<i>Столпское сельское поселение</i>	131,60	98,70	32,90		
11.8	<i>Чернышевское сельское поселение</i>	157,16	117,87	39,29		
12	Кологривский муниципальный район	2 071,42	1 553,57	517,86		
12.1	<i>городское поселение город Кологрив</i>	1 454,29	1 090,72	363,57	<i>отсутствует</i>	<i>свалка ТКО у д. Суборь Мантуровского района, включенная в ГРОРО (МКП "Полигон")</i> <i>несанкционированные свалки на территории района</i>
12.2	<i>Илешевское сельское поселение</i>	164,51	123,38	41,13		
12.3	<i>Ильинское сельское поселение</i>	229,03	171,77	57,26		
12.4	<i>Суховерковское сельское поселение</i>	106,37	79,78	26,59		
12.5	<i>Ужугское сельское поселение</i>	117,23	87,92	29,31		
13	Костромской муниципальный район	15 119,83	11 339,88	3 779,96		
13.1	<i>Апраксинское сельское поселение</i>	529,93	397,45	132,48	<i>частично автоматизированный мусоросортировочный комплекс в г. Костроме (ООО "ЭкоТехноМенеджмент")</i>	<i>Объект захоронения отходов у н.п. Холм Костромского района (ООО "Гермес"), включенный в ГРОРО</i>
13.2	<i>Бакшеевское сельское поселение</i>	1 789,44	1 342,08	447,36		
13.3	<i>Караваевское сельское поселение</i>	2 507,83	1 880,88	626,96		
13.4	<i>Кузнецовское сельское поселение</i>	695,72	521,79	173,93		
13.5	<i>Кузьмищенское сельское поселение</i>	361,59	271,19	90,40		
13.6	<i>Минское сельское поселение</i>	991,83	743,87	247,96		
13.7	<i>Никольское сельское поселение</i>	2 666,91	2 000,18	666,73		
13.8	<i>Самсоновское сельское поселение</i>	696,99	522,74	174,25		
13.9	<i>Сандогорское сельское поселение</i>	446,24	334,68	111,56		
13.10	<i>Середняковское сельское поселение</i>	512,04	384,03	128,01		
13.11	<i>Сущевское сельское поселение</i>	1 451,16	1 088,37	362,79		
13.12	<i>Чернопенское сельское поселение</i>	678,47	508,85	169,62		
13.13	<i>Шунгенское сельское поселение</i>	1 791,68	1 343,76	447,92		
14	Красносельский муниципальный район	6 048,96	4 536,72	1 512,24		
14.1	<i>городское поселение пос. Красное-на-Волге</i>	2 762,36	2 071,77	690,59	<i>частично автоматизированный мусоросортировочный комплекс в г. Костроме (ООО "ЭкоТехноМенеджмент")</i>	<i>Объект захоронения отходов у н.п. Холм Костромского района (ООО "Гермес"), включенный в ГРОРО - частично;</i> <i>Полигон захоронения ТКО МУП "Волгореченское ПАТП",</i>
14.2	<i>Боровиковское сельское поселение</i>	489,36	367,02	122,34		
14.3	<i>Гридинское сельское поселение</i>	276,31	207,23	69,08		
14.4	<i>Захаровское сельское поселение</i>	112,12	84,09	28,03		
14.5	<i>Подольское сельское поселение</i>	531,85	398,89	132,96		

№ п/п	Наименование муниципального образования	Масса ТКО, тонн			Объект обращения с отходами (за исключением объекта захоронения)	Объект захоронения отходов
		Всего	ТКО	КГО		
1	2	3	4	5	6	7
14.6	Прискоковское сельское поселение	365,75	274,31	91,44		включенный в ГРОРО – Сидоровское сельское поселение несанкционированная свалка в Подольском сельском поселении (менее 500 метров от пос. Красное-на-Волге), закрытая решением Суда и другие несанкционированные свалки
14.7	Сидоровское сельское поселение	402,48	301,86	100,62		
14.8	Чапаевское сельское поселение	402,16	301,62	100,54		
14.9	Шолоховское сельское поселение	706,58	529,93	176,64		
15	Макарьевский муниципальный район	4 915,32	3 686,49	1 228,83	отсутствует	Полигон ТКО МКП «Полигон», включенный в ГРОРО и частично несанкционированные свалки на территории района
15.1	городское поселение г. Макарьев	2 785,37	2 089,03	696,34		
15.2	Горчухинское сельское поселение	869,80	652,35	217,45		
15.3	Нежитинское сельское поселение	128,73	96,55	32,18		
15.4	Никола-Макаровское сельское поселение	188,46	141,35	47,12		
15.5	Тимошинское сельское поселение	85,29	63,97	21,32		
15.6	Унженское сельское поселение	232,22	174,17	58,06		
15.7	Усть-Нейское сельское поселение	451,99	338,99	113,00		
15.8	Шемятинское сельское поселение	173,45	130,09	43,36		
16	Мантуровский муниципальный район	1 283,14	962,36	320,79	отсутствует	свалка ТКО у д. Суборь Мантуровского района, включенная в ГРОРО (МКП "Полигон") несанкционированные свалки на территории района
16.1	Знаменское сельское поселение	315,28	236,46	78,82		
16.2	Леонтьевское сельское поселение	277,58	208,19	69,40		
16.3	Октябрьское сельское поселение	329,97	247,48	82,49		
16.4	Подвигалихинское сельское поселение	185,27	138,95	46,32		
16.5	Самыловское сельское поселение	175,05	131,29	43,76		
17	Межевской муниципальный район	1 257,51	943,13	314,38	отсутствует	свалка ТКО у д. Суборь Мантуровского района, включенная в ГРОРО (МКП "Полигон") несанкционированные свалки на территории района
17.1	Георгиевское сельское поселение	989,19	741,89	247,30		
17.2	Никольское сельское поселение	184,95	138,71	46,24		
17.3	Родинское сельское поселение	51,11	38,33	12,78		
17.4	Советское сельское поселение	32,26	24,20	8,07		
18	Муниципальный район город Нeya и Нейский район	4 937,67	3 703,26	1 234,42	отсутствует	Объект захоронения отходов МУП "Нейское предприятие по благоустройству", включенный в ГРОРО несанкционированные свалки на территории района
18.1	городское поселение город Нeya	3 815,84	2 861,88	953,96		
18.2	Вожеровское сельское поселение	47,28	35,46	11,82		
18.3	Еленское сельское поселение	193,25	144,94	48,31		
18.4	Коткишевское сельское поселение	93,27	69,95	23,32		
18.5	Кузубальское сельское поселение	169,62	127,21	42,40		

№ п/п	Наименование муниципального образования	Масса ТКО, тонн			Объект обращения с отходами (за исключением объекта захоронения)	Объект захоронения отходов
		Всего	ТКО	КГО		
1	2	3	4	5	6	7
18.6	Михалёвское сельское поселение	158,76	119,07	39,69		
18.7	Номженское сельское поселение	198,37	148,77	49,59		
18.8	Солтановское сельское поселение	114,36	85,77	28,59		
18.9	Тотомицкое сельское поселение	146,94	110,20	36,73		
19	Муниципальный район город Нерехта и Нерехтский район	12 689,18	9 516,88	3 172,29		
19.1	городское поселение г. Нерехта	9 110,94	6 833,20	2 277,73	отсутствует	Объект захоронения отходов "Каменка" (ООО "УК Гермес"), включенный в ГРОРО Полигон захоронения ТКО МУП "Волгореченское ПАТП", включенный в ГРОРО
19.2	Волжское сельское поселение	657,06	492,80	164,27		
19.3	Воскресенское сельское поселение	1 161,12	870,84	290,28		
19.4	Ёмсненское сельское поселение	474,35	355,76	118,59		
19.5	Пригородное сельское поселение	1 285,70	964,28	321,43		
20	Октябрьский муниципальный район	1 398,47	1 048,85	349,62		
20.1	Луптогское сельское поселение	94,55	70,91	23,64	отсутствует	несанкционированные свалки на территории района
20.2	Новинское сельское поселение	285,89	214,42	71,47		
20.3	Покровское сельское поселение	938,50	703,87	234,62		
20.4	Соловецкое сельское поселение	79,54	59,65	19,88		
21	Островский муниципальный район	3 780,01	2 835,01	945,00		
21.1	Адищевское сельское поселение	501,18	375,89	125,30	частично автоматизированный мусоросортировочный комплекс в г. Костроме (ООО "ЭкоТехноМенеджмент")	несанкционированные свалки на территории района
21.2	Александровское сельское поселение	232,54	174,41	58,14		
21.3	Игодовское сельское поселение	116,27	87,20	29,07		
21.4	Клеванцовское сельское поселение	493,84	370,38	123,46		
21.5	Островское сельское поселение	752,57	564,43	188,14		
21.6	Островское (центральное) сельское поселение	1 683,60	1 262,70	420,90		
22	Павинский муниципальный район	1 397,82	1 048,36	349,45		
22.1	Крутогорское сельское поселение	58,77	44,08	14,69	отсутствует	несанкционированные свалки на территории района
22.2	Леденгское сельское поселение	116,59	87,44	29,15		
22.3	Павинское сельское поселение	1 110,01	832,51	277,50		
22.4	Петропавловское сельское поселение	112,44	84,33	28,11		
23	Парфеньевский муниципальный район	1 888,13	1 416,10	472,03		
23.1	Матвеевское сельское поселение	201,88	151,41	50,47	отсутствует	несанкционированные свалки на территории района
23.2	Николо-Поломское сельское поселение	548,14	411,10	137,03		
23.3	Парфеньевское сельское поселение	1 081,89	811,42	270,47		
23.4	Потрусовское сельское поселение	56,22	42,16	14,05		
24	Поназыревский муниципальный район	2 427,95	1 820,96	606,99		

№ п/п	Наименование муниципального образования	Масса ТКО, тонн			Объект обращения с отходами (за исключением объекта захоронения)	Объект захоронения отходов
		Всего	ТКО	КГО		
1	2	3	4	5	6	7
	район					
24.1	городское поселение поселок Поназырево	1 692,62	1 269,47	423,16	отсутствует	Полигон захоронения ТКО ООО "Спецтранс", включенный в ГРОРО - частично; частично - несанкционированные свалки
24.2	Полдневицкое сельское поселение	213,38	160,03	53,34		
24.3	Хмелевское сельское поселение	180,16	135,12	45,04		
24.4	Якшиангское сельское поселение	341,79	256,34	85,45		
25	Пыщугский муниципальный район	1 529,66	1 147,25	382,42		
25.1	Верхнеспаское сельское поселение	109,88	82,41	27,47	отсутствует	несанкционированные свалки на территории района
25.2	Головинское сельское поселение	175,37	131,52	43,84		
25.3	Носковское сельское поселение	47,59	35,70	11,90		
25.4	Пыщугское сельское поселение	1 196,82	897,61	299,20		
26	Солигаличский муниципальный район	3 410,73	2 558,04	852,68		
26.1	городское поселение город Солигалич	2 446,05	1 834,54	611,51	отсутствует	полигон захоронения ТКО ООО "Коммунальник", включенный в ГРОРО - частично; частично - несанкционированные свалки
26.2	Бурдуковское сельское поселение	140,23	105,17	35,06		
26.3	Васильевское сельское поселение	45,04	33,78	11,26		
26.4	Корцовское сельское поселение	162,27	121,70	40,57		
26.5	Куземинское сельское поселение	58,77	44,08	14,69		
26.6	Лосевское сельское поселение	134,48	100,86	33,62		
26.7	Первомайское сельское поселение	99,02	74,27	24,76		
26.8	Солигаличское сельское поселение	324,86	243,64	81,21		
27	Судиславский муниципальный район	4 111,57	3 083,68	1 027,89		
27.1	городское поселение поселок Судиславль	1 651,65	1 238,74	412,91	частично автоматизированный мусоросортировочный комплекс в г. Костроме (ООО "ЭкоТехноМенеджмент")	несанкционированные свалки на территории района
27.2	Воронское сельское поселение	340,19	255,14	85,05		
27.3	Расловское сельское поселение	889,61	667,21	222,40		
27.4	Судиславское сельское поселение	1 230,12	922,59	307,53		
28	Сусанинский муниципальный район	2 282,08	1 711,56	570,52		
28.1	городское поселение поселок Сусанино	1 095,08	821,31	273,77	отсутствует	несанкционированные свалки на территории района
28.2	Андреевское сельское поселение	104,77	78,58	26,19		
28.3	Бужаковское сельское поселение	158,76	119,07	39,69		
28.4	Северное сельское поселение	210,82	158,12	52,71		
28.5	Сокиринское сельское поселение	206,35	154,76	51,59		
28.6	Сумароковское сельское поселение	241,81	181,36	60,45		
28.7	Ченцовское сельское поселение	264,49	198,37	66,12		
29	Чухломский муниципальный район	3 647,92	2 735,94	911,98		

№ п/п	Наименование муниципального образования	Масса ТКО, тонн			Объект обращения с отходами (за исключением объекта захоронения)	Объект захоронения отходов
		Всего	ТКО	КГО		
1	2	3	4	5	6	7
29.1	городское поселение город Чухлома	2 068,67	1 551,50	517,17	объект обработки ТКО в д. Мелешино Галичского района (ООО "Полигон")	Объект захоронения отходов в д. Мелешино Галичского района, включенный в ГРОРО (ООО "Полигон")
29.2	Ножкинское сельское поселение	158,76	119,07	39,69	отсутствует	несанкционированные свалки на территории района
29.3	Панкратовское сельское поселение	65,16	48,87	16,29		
29.4	Петровское сельское поселение	241,17	180,88	60,29		
29.5	Повалихинское сельское поселение	123,30	92,47	30,82		
29.6	Судайское сельское поселение	571,14	428,35	142,78		
29.7	Чухломское сельское поселение	245,64	184,23	61,41		
29.8	Шартановское сельское поселение	174,09	130,57	43,52		
30	Шарьинский муниципальный район	2 866,87	2 150,15	716,72		
30.1	Варакинское сельское поселение	97,11	72,83	24,28	объект обработки ТКО в (ООО "Спецтранс") – начало осуществления деятельности с 01 января 2018 года	Полигон захоронения ТКО ООО "Спецтранс", включенный в ГРОРО - частично; частично - несанкционированные свалки
30.2	Головинское сельское поселение	40,57	30,43	10,14		
30.3	Заболотское сельское поселение	82,09	61,57	20,52		
30.4	Зебляковское сельское поселение	739,48	554,61	184,87		
30.5	Ивановское сельское поселение	695,72	521,79	173,93		
30.6	Конёвское сельское поселение	93,27	69,95	23,32		
30.7	Одоевское сельское поселение	162,91	122,18	40,73		
30.8	Троицкое сельское поселение	94,55	70,91	23,64		
30.9	Шангское сельское поселение	509,81	382,36	127,45		
30.10	Шекшемское сельское поселение	351,37	263,53	87,84		

Графическое отображение существующей схемы потоков отходов представлено в приложении 6.

С учетом существующих и планируемых к созданию объектов обращения с отходами, в том числе с твердыми коммунальными отходами, на территории Костромской области можно выделить три зоны деятельности регионального оператора.

Первая зона деятельности регионального оператора

Первая зона деятельности регионального оператора включает в себя следующие муниципальные образования: городской округ город Волгореченск, городской округ город Кострома, Костромской муниципальный район, Красносельский муниципальный район, муниципальный район город Нерехта и Нерехтский район, Островский муниципальный район, Судиславский муниципальный район, Сусанинский муниципальный район.

Численность населения по состоянию на 01.01.2017 на указанной территории, составляет 423 230 человек, из них городского – 331 570 человек, сельского – 91 660 человек.

На территории первой зоны деятельности регионального оператора функционируют и планируется создать следующие объекты обращения с ТКО:

- 1) Полигоны захоронения твердых коммунальных отходов:
 - Полигон захоронения ТКО в г. Волгореченске;
 - Полигон захоронения ТКО в муниципальном районе г. Нерехта и Нерехтский район (полигон «Каменка»);
 - Полигон промышленных отходов «Холм» в Костромском муниципальном районе.
- 2) Мусоросортировочные комплексы:
 - Автоматизированный мусоросортировочный комплекс ТКО в г. Костроме.
- 3) Планируемые к созданию объекты обращения с ТКО (сроки создания объектов в соответствии с Разделом 5):
 - Полигон захоронения твердых коммунальных отходов в Костромском муниципальном районе (Кузьмищенское сельское поселение);
 - Мусоросортировочный комплекс твердых коммунальных отходов в Костромском муниципальном районе (Кузьмищенское сельское поселение, при необходимости).

В 2018 году планируется, что твердые коммунальные отходы, образовавшиеся на территории городского округа город Волгореченск и муниципального района город Нерехта и Нерехтский район будут направлены на захоронение на существующие на территории муниципальных образований полигоны захоронения ТКО. Твердые коммунальные отходы, образовавшиеся на территории остальных муниципальных образований, в местах, охваченных системой сбора и транспортирования ТКО, будут направляться на автоматизированный мусоросортировочный комплекс в г. Костроме, а не утилизируемая часть отходов («хвосты») после автоматизированного мусоросортировочного комплекса будут направлены на захоронение на полигон «Холм» в Костромском муниципальном районе.

В 2019 году твердые коммунальные отходы, образующиеся на территории первой зоны деятельности оператора планируется направлять на автоматизированный мусоросортировочный комплекс в г. Костроме, а не утилизируемая часть отходов («хвосты») после автоматизированного мусоросортировочного комплекса будет направляться на захоронение на существующие полигоны ТКО в соответствии с их проектной мощностью. При этом, «хвосты» на полигон «Холм» будут направляться только до начала функционирования нового полигона захоронения ТКО в Кузьмищенском

сельском поселении Костромского муниципального района Костромской области.

Начиная с 2020 года и до окончания срока действия территориальной схемы, схема потоков ТКО, указанная выше, не изменится, при условии использования в качестве основного объекта захоронения не утилизируемой части отходов («хвостов») после автоматизированного мусоросортировочного комплекса полигона захоронения ТКО в Кузьмищенском сельском поселении Костромского муниципального района Костромской области.

Вторая зона деятельности регионального оператора

Вторая зона деятельности регионального оператора включает в себя следующие муниципальные образования: городской округ город Буй, городской округ город Галич, Антроповский муниципальный район, Буйский муниципальный район, Галичский муниципальный район, Парфеньевский муниципальный район, Солигаличский муниципальный район, Чухломский муниципальный район.

Численность населения по состоянию на 01.01.2017 на указанной территории, составляет 89 247 человек, из них городского – 56 320 человек, сельского – 32 927 человек.

На территории второй зоны деятельности регионального оператора функционируют и планируется создать следующие объекты обращения с ТКО:

- 1) Полигоны захоронения твердых коммунальных отходов:
 - Полигон захоронения ТКО в Галичском муниципальном районе;
 - Полигон захоронения ТКО Солигаличском муниципальном районе.
- 2) Мусоросортировочные комплексы:
 - Мобильный мусоросортировочный комплекс ТКО в Галичском муниципальном районе.
- 3) Планируемые к созданию объекты обращения с ТКО (сроки создания объектов в соответствии с Разделом 5):
 - Полигон захоронения твердых коммунальных отходов в Галичском муниципальном районе.

Начиная с 2018 года до окончания срока действия территориальной схемы твердые коммунальные отходы, образовавшиеся на указанной выше территории будут направляться на мусоросортировочный комплекс в Галичском муниципальном районе (за исключением КГО Солигаличского и Чухломского муниципальных районов, не имеющих в своем составе полезных фракций, захоронение которых запрещается), а «хвосты» после МСК будут направляться на захоронение на полигоны ТКО в Галичском и Солигаличском муниципальных районах, новый полигон ТКО в Галичском районе после ввода его в эксплуатацию. Распределение потоков ТКО на захоронение будет осуществляться с учетом проектной мощности объектов.

Третья зона деятельности регионального оператора

Третья зона деятельности регионального оператора включает в себя следующие муниципальные образования: городской округ город Мантурово, городской округ город Шарья, Вохомский муниципальный район, Кадыйский муниципальный район, Кологривский муниципальный район, Макарьевский муниципальный район, Мантуровский муниципальный район, Межевской муниципальный район, муниципальный район город Нея и Нейский район, Октябрьский муниципальный район, Павинский муниципальный район, Поназыревский муниципальный район, Пыщугский муниципальный район, Шарьинский муниципальный район.

Численность населения по состоянию на 01.01.2017 на указанной территории, составляет 135 680 человек, из них городского – 78 149 человек, сельского – 57 531 человек.

На территории третьей зоны деятельности регионального оператора функционируют и планируется создать следующие объекты обращения с ТКО:

- 1) Полигоны захоронения твердых коммунальных отходов:
 - Полигон захоронения ТКО в Мантуровском муниципальном районе;
 - Полигон захоронения ТКО в муниципальном районе г. Нея и Нейский район;
 - Полигон захоронения ТКО в Шарьинском муниципальном районе;
- 2) Мусоросортировочные комплексы:
 - Мобильный мусоросортировочный комплекс ТКО в Шарьинском муниципальном районе.
- 3) Планируемые к созданию объекты обращения с ТКО (сроки создания объектов в соответствии с Разделом 5):
 - Мобильный мусоросортировочный комплекс в Мантуровском муниципальном районе;
 - Мобильный мусоросортировочный комплекс в муниципальном районе город Нея и Нейский район;
 - Мобильный мусоросортировочный комплекс в Вохомском или Октябрьском муниципальных районах;
 - Полигон захоронения ТКО в Вохомском или Октябрьском муниципальных районах;
 - Полигон захоронения твердых коммунальных отходов в Шарьинском муниципальном районе.

Твердые коммунальные отходы, образовавшиеся на территории городского округа город Шарья, Поназыревского муниципального района, Пыщугского муниципального района, Шарьинского муниципального района в период с 2018 года будут направлять на мусоросортировочный комплекс в Шарьинском муниципальном районе с последующим захоронением

«хвостов» на полигоне ТКО в Шарьинском районе, новом полигоне ТКО в Шарьинском районе с учетом срока ввода его в эксплуатацию.

Твердые коммунальные отходы, образовавшиеся на территории городского округа город Мантурово, Кологривского муниципального района, Мантуровского муниципального района, Межевского муниципального района в период с 2018 года будут направляться на захоронение на полигон ТКО в Мантуровском муниципальном районе, а с даты ввода в эксплуатацию мусоросортировочного комплекса в Мантуровском районе – на сортировку на указанный объект с последующим захоронением на территории существующего полигона ТКО в муниципальном образовании.

Твердые коммунальные отходы, образовавшиеся на территории Кадыйского муниципального района, Макарьевского муниципального района, муниципального района город Нея и Нейский район в период с 2018 года будут направляться на захоронение на полигон ТКО в муниципальном районе г. Нея и Нейский район, а с даты ввода в эксплуатацию мусоросортировочного комплекса в муниципальном районе г. Нея и Нейский район – на сортировку на указанный объект с последующим захоронением на территории существующего полигона ТКО в муниципальном образовании.

Твердые коммунальные отходы, образовавшиеся на территории Вохомского муниципального района, Октябрьского муниципального района, Павинского муниципального района в период с 2018 года до ввода в эксплуатацию мусоросортировочного комплекса ТКО и полигона захоронения ТКО будут направляться на захоронение на объекты размещения в соответствии с их проектными мощностями, а с даты ввода указанных объектов в эксплуатацию – на сортировку и последующее захоронение на указанных объектах.

Распределение потоков ТКО между объектами захоронения ТКО производится с учетом проектной мощности указанных объектов.

Зонирование территории Костромской области представлено в таблице 23.

Прогнозные значения предельных тарифов в области обращения с твёрдыми коммунальными отходами представлены в таблице 24.

Графическое отображение схем потоков отходов планируемых к реализации территориальной схемы представлено в приложениях 7 и 8 соответственно.

Таблица 23. Зонирование территории Костромской области

№ п/п	Наименование зоны РО	Муниципальное образование	Объем общий, куб.м.	ТКО	КГО	Масса общая, тонн	ТКО	КГО
1	Зона деятельности регионального оператора № 1	Городской округ город Волгореченск	54 138,50	40 603,88	13 534,63	7 091,06	5 318,30	1 772,77
		Городской округ город Кострома	902 356,00	676 767,00	225 589,00	118 190,59	88 642,94	29 547,65
		Костромской муниципальный район	129 008,82	96 756,61	32 252,20	15 119,83	11 339,88	3 779,96
		Красносельский муниципальный район	51 612,32	38 709,24	12 903,08	6 048,96	4 536,72	1 512,24
		Муниципальный район город Нерехта и Нерехтский район	100 090,80	75 068,10	25 022,70	12 689,18	9 516,88	3 172,29
		Судиславский муниципальный район	35 081,69	26 311,27	8 770,42	4 111,57	3 083,68	1 027,89
		Сусанинский муниципальный район	19 471,68	14 603,76	4 867,92	2 282,08	1 711,56	570,52
		Островский муниципальный район	32 252,62	24 189,46	8 063,15	3 780,01	2 835,01	945,00
		ИТОГО	1 324 012,43	993 009,32	331 003,10	169 313,28	126 984,97	42 328,32
2	Зона деятельности регионального оператора № 2	Городской округ город Буй	78 035,75	58 526,81	19 508,94	10 221,12	7 665,84	2 555,28
		Городской округ город Галич	54 996,50	41 247,38	13 749,13	7 203,44	5 402,58	1 800,86

№ п/п	Наименование зоны РО	Муниципальное образование	Объем общий, куб.м.	ТКО	КГО	Масса общая, тонн	ТКО	КГО
		Антроповский муниципальный район	16 678,64	12 508,98	4 169,66	1 954,74	1 466,05	488,68
		Буйский муниципальный район	30 373,80	22 780,35	7 593,45	3 559,81	2 669,86	889,95
		Галичский муниципальный район	20 476,68	15 357,51	5 119,17	2 399,87	1 799,90	599,97
		Парфеньевский муниципальный район	16 110,31	12 082,73	4 027,58	1 888,13	1 416,10	472,03
		Солигаличский муниципальный район	26 906,01	20 179,51	6 726,50	3 410,73	2 558,04	852,68
		Чухломский муниципальный район	29 268,62	21 951,47	7 317,16	3 647,92	2 735,94	911,98
		ИТОГО	272 846,31	204 634,74	68 211,59	34 285,76	25 714,31	8 571,43
3	Зона деятельности регионального оператора № 3	Городской округ город Мантурово	50 761,75	38 071,31	12 690,44	6 648,77	4 986,58	1 662,19
		Городской округ город Шарья	118 836,25	89 127,19	29 709,06	15 565,17	11 673,88	3 891,29
		Вохомский муниципальный район	23 304,92	17 478,69	5 826,23	2 731,34	2 048,50	682,83
		Кадыйский муниципальный район	20 738,21	15 553,66	5 184,55	2 573,69	1 930,26	643,42
		Кологривский муниципальный район	16 368,79	12 276,59	4 092,20	2 071,42	1 553,57	517,86

№ п/п	Наименование зоны РО	Муниципальное образование	Объем общий, куб.м.	ТКО	КГО	Масса общая, тонн	ТКО	КГО
		Макарьевский муниципальный район	39 439,26	29 579,44	9 859,81	4 915,32	3 686,49	1 228,83
		Мантуровский муниципальный район	10 948,33	8 211,25	2 737,08	1 283,14	962,36	320,79
		Межевской муниципальный район	10 729,58	8 047,19	2 682,40	1 257,51	943,13	314,38
		Муниципальный район город Нея и Нейский район	38 704,96	29 028,72	9 676,24	4 937,67	3 703,26	1 234,42
		Октябрьский муниципальный район	11 932,36	8 949,27	2 983,09	1 398,47	1 048,85	349,62
		Павинский муниципальный район	11 926,79	8 945,09	2 981,70	1 397,82	1 048,36	349,45
		Поназыревский муниципальный район	20 716,29	15 537,22	5 179,07	2 427,95	1 820,96	606,99
		Пыщугский муниципальный район	13 051,71	9 788,78	3 262,93	1 529,66	1 147,25	382,42
		Шарьинский муниципальный район	24 461,36	18 346,02	6 115,34	2 866,87	2 150,15	716,72
		ИТОГО	411 920,56	308 940,42	102 980,14	51 604,80	38 703,60	12 901,21

Примечание: в столбцах, содержащих показатели объема и массы ТКО и КГО, указаны прогнозные значения образуемых отходов на 2018 г.

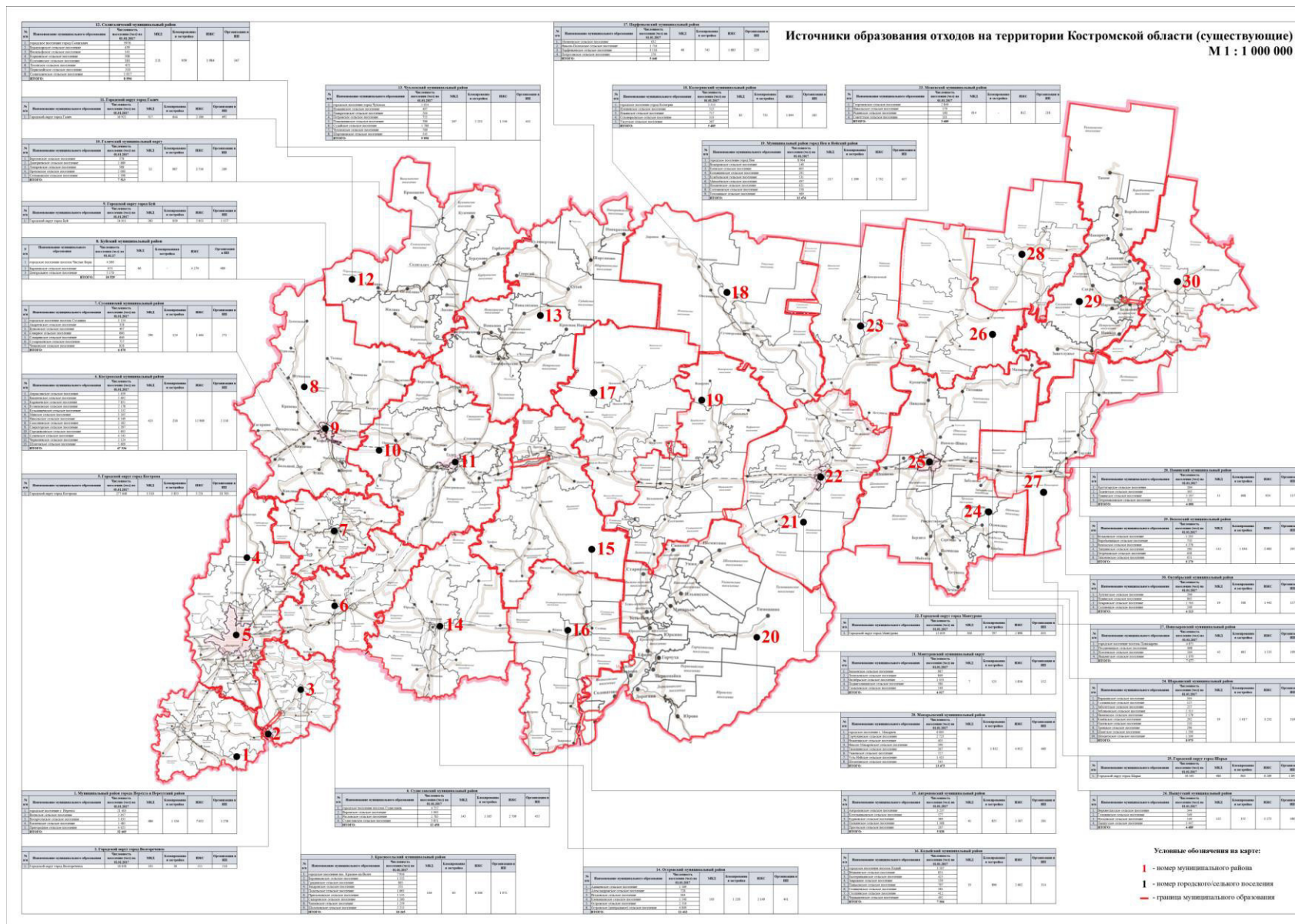

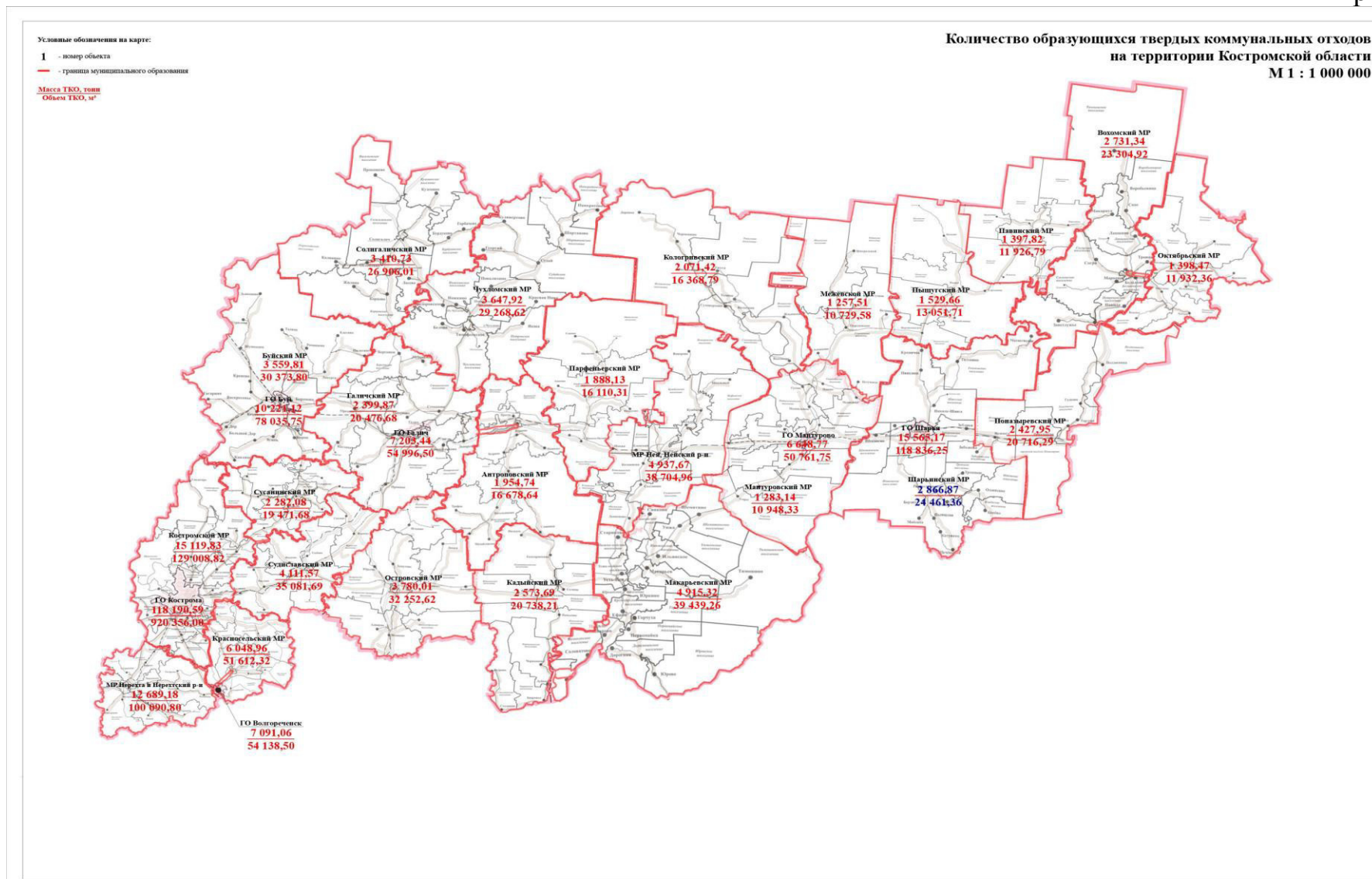

Сведения о местах накопления отходов в Костромской области
М 1:2 000 000

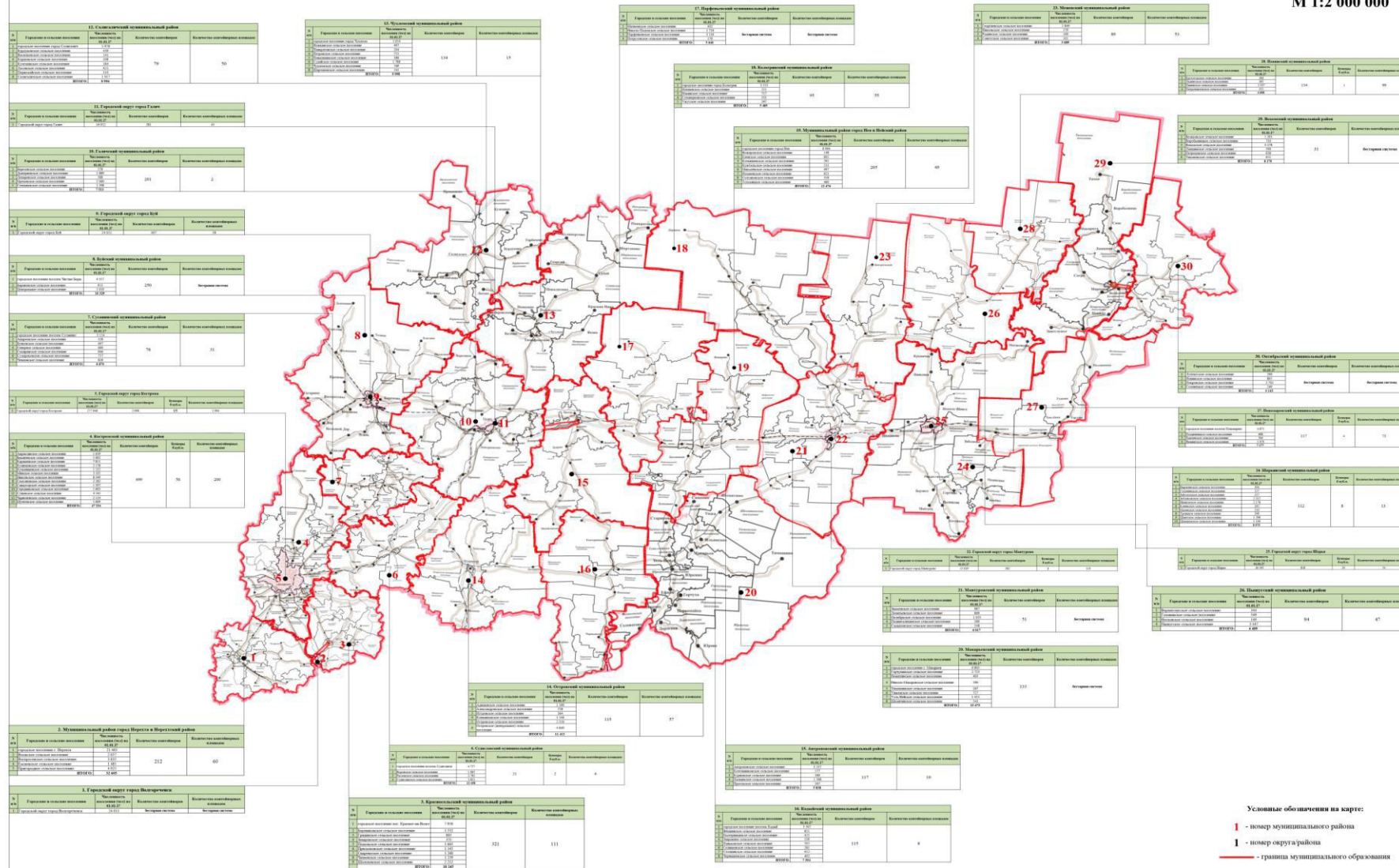

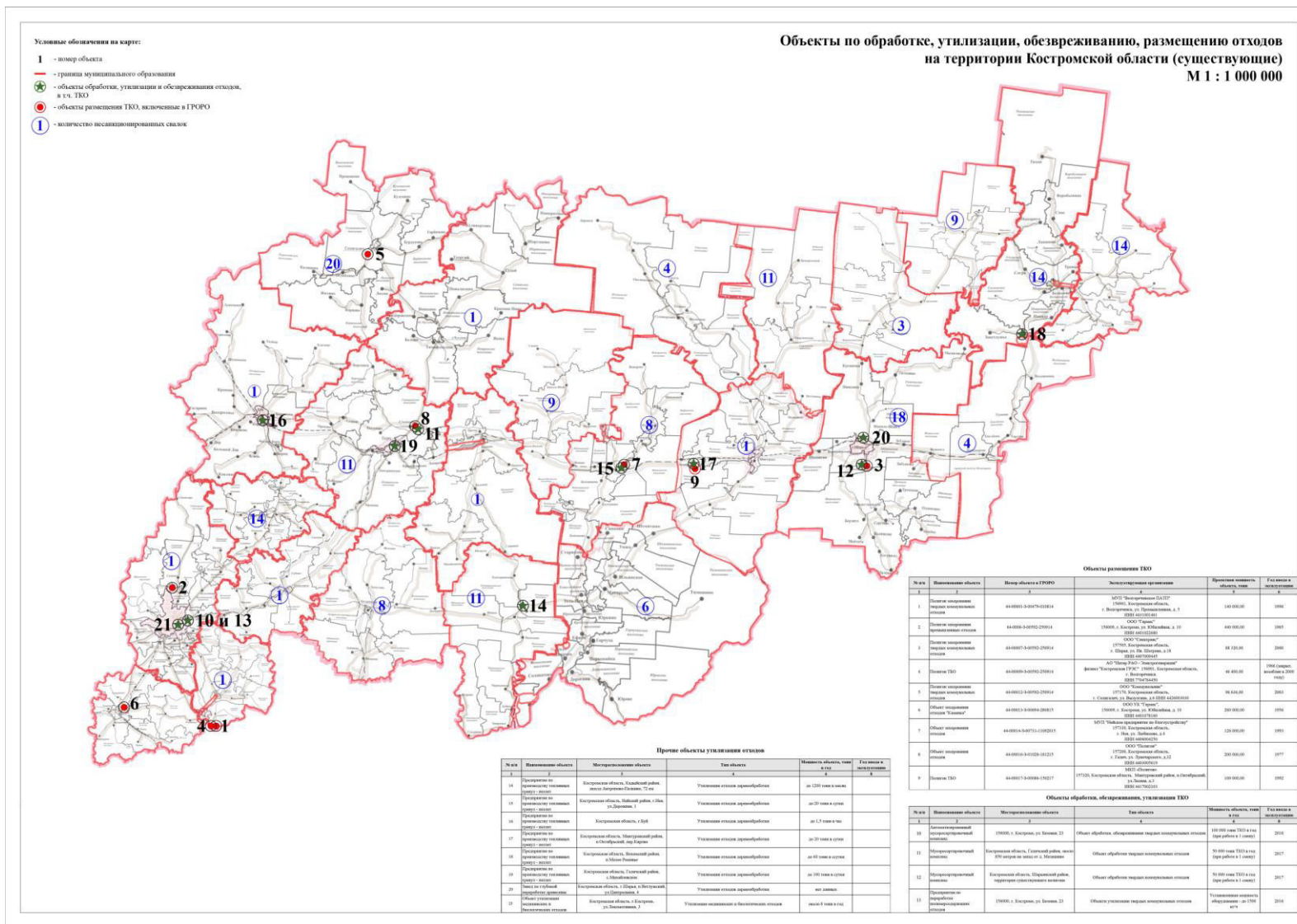

Объекты по обработке, утилизации, обезвреживанию, размещению отходов на территории Костромской области (существующие)
М 1 : 1 000 000

Условные обозначения на карте:
 1 - номер объекта
 - границы муниципального образования
 - объекты обработки, утилизации и обезвреживания отходов, в т.ч. ТКО
 - объекты размещения ТКО, включенные в ГРОРО
 1 - количество несоответствующих связей

Прочие объекты утилизации отходов

№ п/п	Владелец объекта	Местонахождение объекта	Тип объекта	Мощность объекта, тонн в год	Статус объекта в соответствии с законодательством
14	Производство на территории территории ООО "Сибирь"	Костромская область, Угличский район, село Александровское, "Сибирь"	Утилизация отходов деревообрабатывающей промышленности	до 1200 тонн в год	4
15	Производство на территории территории ООО "Сибирь"	Костромская область, Угличский район, с/поселение при деревне "Сибирь"	Утилизация отходов деревообрабатывающей промышленности	до 20 тонн в сутки	4
16	Производство на территории территории ООО "Сибирь"	Костромская область, с/поселение при деревне "Сибирь"	Утилизация отходов деревообрабатывающей промышленности	до 17 тонн в час	4
17	Производство на территории территории ООО "Сибирь"	Костромская область, Угличский район, с/поселение при деревне "Сибирь"	Утилизация отходов деревообрабатывающей промышленности	до 20 тонн в сутки	4
18	Производство на территории территории ООО "Сибирь"	Костромская область, Угличский район, с/поселение при деревне "Сибирь"	Утилизация отходов деревообрабатывающей промышленности	до 10 тонн в сутки	4
19	Производство на территории территории ООО "Сибирь"	Костромская область, Угличский район, с/поселение при деревне "Сибирь"	Утилизация отходов деревообрабатывающей промышленности	до 100 тонн в сутки	4
20	Производство на территории территории ООО "Сибирь"	Костромская область, Угличский район, с/поселение при деревне "Сибирь"	Утилизация отходов деревообрабатывающей промышленности	нет данных	4
21	Производство на территории территории ООО "Сибирь"	Костромская область, Угличский район, с/поселение при деревне "Сибирь"	Утилизация отходов деревообрабатывающей промышленности	до 100 тонн в год	4

Объекты размещения ТКО

№ п/п	Владелец объекта	Историческое название объекта	Местонахождение объекта	Мощность объекта, тонн в год	Статус объекта в соответствии с законодательством
1	Объект размещения твердых коммунальных отходов	44-00001-0-00047-0-00014	3015 "Костромская" (3015) 15000, Костромская область, г. Волгореченск, ул. Промышленная, д. 1 (ИНН 44-0100180)	140 000,00	1994
2	Объект размещения твердых коммунальных отходов	44-00001-0-00010-2-00014	15000, г. Костромь, ул. Кутайкина, д. 10 (ИНН 44-0100180)	440 000,00	1985
3	Объект размещения твердых коммунальных отходов	44-00001-0-00010-2-00014	ООО "Сибирь" 15700, Костромская область, г. Шарья, ул. 90 лет Октября, д. 14 (ИНН 44-0200244)	18 000,00	2000
4	Объект ТКО	44-00001-0-00010-2-00014	АО "ТКО КО" - лицензированный филиал "Костромская РР" - 15000, Костромская область, г. Волгореченск (ИНН 44-0100180)	48 400,00	1500 (срок окончания 2009-04-01)
5	Объект размещения твердых коммунальных отходов	44-00001-0-00010-2-00014	ООО "Сибирь" 15710, Костромская область, г. Шарья, ул. Волжская, д. 10 (ИНН 44-0200244)	98 400,00	2001
6	Объект размещения отходов "Сибирь"	44-00001-0-00004-2-00011	15000, г. Костромь, ул. Кутайкина, д. 10 (ИНН 44-0100180)	200 000,00	1994
7	Объект размещения отходов	44-00001-0-00010-2-00011	ООО "Сибирь" 15710 "Табачная фабрика по производству" 15710, Костромская область, г. Шарья, ул. Волжская, д. 4 (ИНН 44-0200244)	120 000,00	1991
8	Объект размещения отходов	44-00001-0-01000-0-00011	ООО "Сибирь" 15720, Костромская область, г. Шарья, ул. Волжская, д. 12 (ИНН 44-0200244)	200 000,00	1977
9	Объект ТКО	44-00001-0-00004-2-00011	15720, Костромская область, Мухоморовский район, с/поселение при деревне "Сибирь", д. 10 (ИНН 44-0100180)	100 000,00	1992

Объекты обработки, обезвреживания, утилизации ТКО

№ п/п	Владелец объекта	Местонахождение объекта	Тип объекта	Мощность объекта, тонн в год	Статус объекта в соответствии с законодательством
10	Муниципальное предприятие	15000, г. Костромь, ул. Волжская, 23	Объект обработки обезвреживания твердых коммунальных отходов	100 000 тонн ТКО в год (без учета в г. Шарья)	2014
11	Муниципальное предприятие	Костромская область, Угличский район, поселок 90 лет Октября в/пос. г.п. Шарья	Объект обработки твердых коммунальных отходов	50 000 тонн ТКО в год (без учета в г. Шарья)	2017
12	Муниципальное предприятие	Костромская область, Шарьянский район, поселок 90 лет Октября в/пос. г.п. Шарья	Объект обработки твердых коммунальных отходов	50 000 тонн ТКО в год (без учета в г. Шарья)	2017
13	Производство на территории территории ООО "Сибирь"	15000, г. Костромь, ул. Волжская, 23	Объект утилизации твердых коммунальных отходов	Утилизация отходов обезвреживания - до 1500 т/г	2014



Схема потоков отходов существующая
М 1 : 1 000 000

Условные обозначения на карте:

- 1 - номер объекта
- граница муниципального образования
- ★ - объекты обработки, утилизации и обезвреживания отходов, в т.ч. ТКО
- - объекты размещения ТКО, включенные в ГРОРО
- ① - кол-во несанкционированных свалок на территории МО
- - потоки отходов на утилизацию, обезвреживание и размещение в другие субъекты
- - потоки ТКО на обработку, утилизацию, обезвреживание
- - потоки ТКО на захоронение

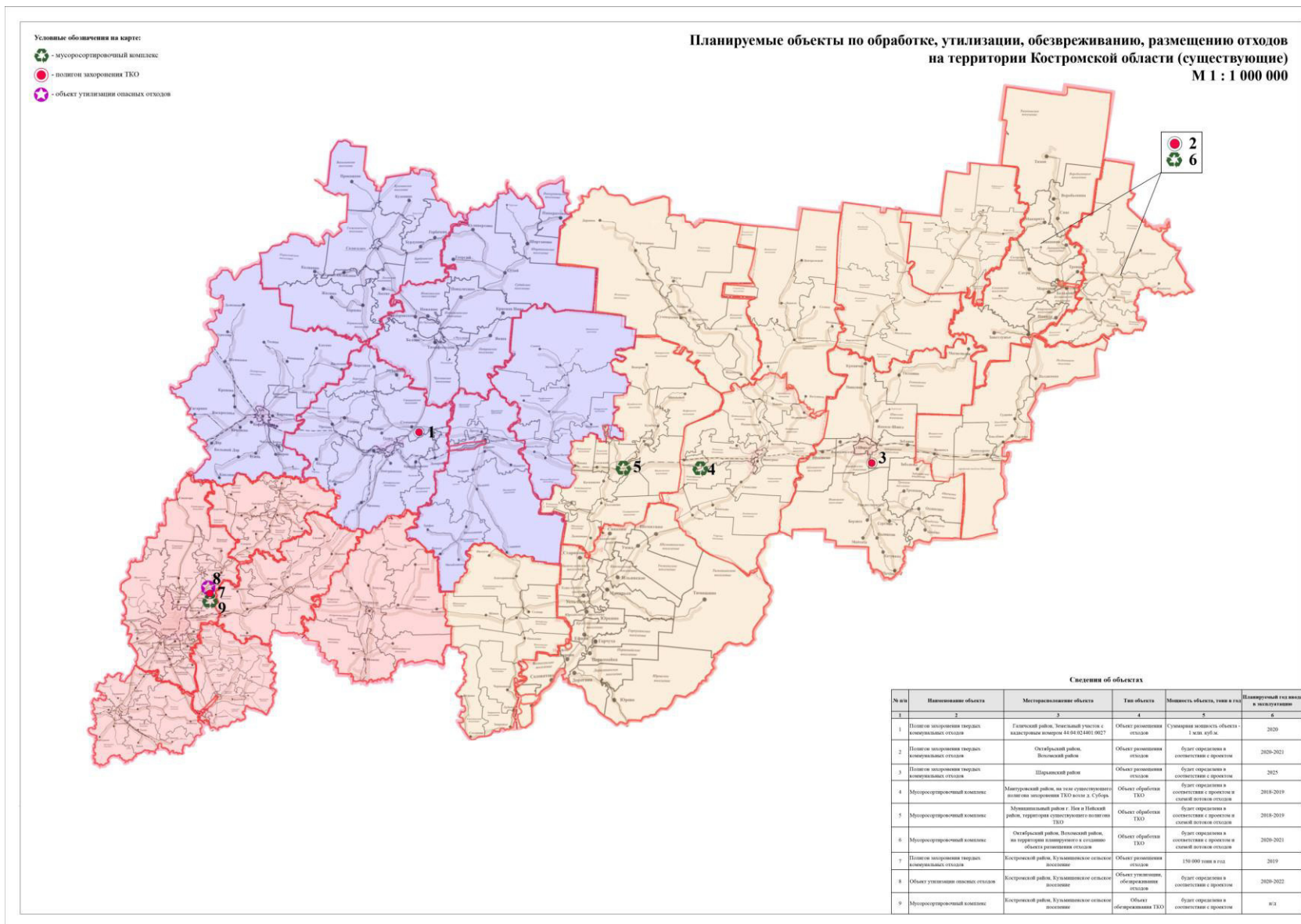
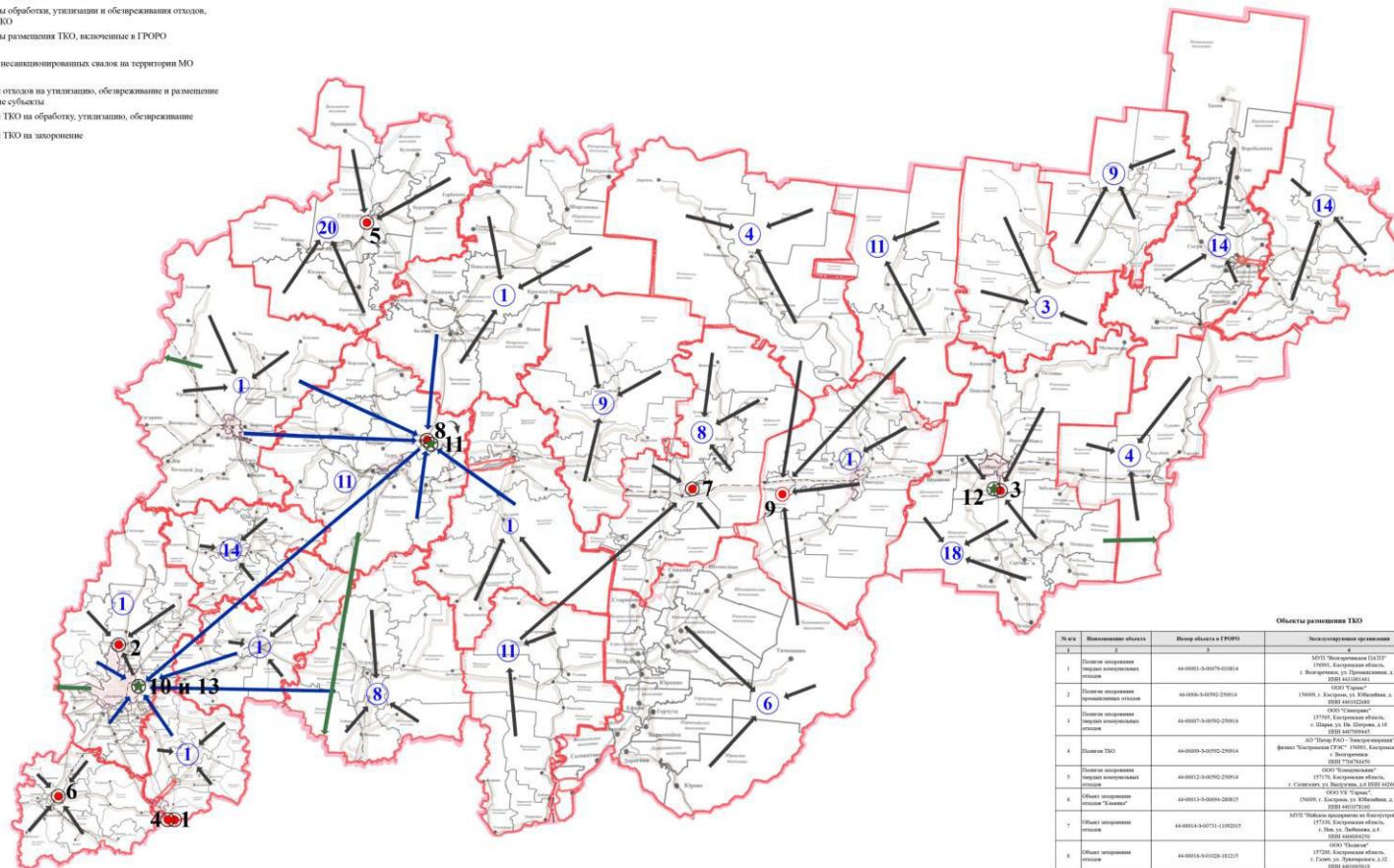

Объекты размещения ТКО					
№ п/п	Наименование объекта	Номер объекта в ГРОРО	Легализующая организация	Проектная мощность объекта, тонн в год	Год ввода в эксплуатацию
1	Объект размещения отходов коммунального назначения	44-0001-9-00479-010814	МУП "Утилизация ТКО" ТМНП, Московская область, г. Коломна, ул. Голубовская, д.3 (ИНН 441201041)	140 000,00	1998
2	Объект размещения коммунальных отходов	44-0006-9-00992-210014	ООО "Танар" 150000, г. Коломна, ул. Железнодорожная, д.10 (ИНН 440202048)	400 000,00	1997
3	Объект размещения отходов коммунального назначения	44-0007-9-00992-210014	ООО "Сатурн" 157100, Московская область, г. Коломна, ул. Ю. Соловьева, д.14 (ИНН 440700041)	88 120,00	2008
4	Объект ТКО	44-0009-9-00992-210014	Филиал "Утилизация ТКО" ТМНП, Московская область, г. Коломна (ИНН 750704415)	48 400,00	1990 (срок, истекает в 2005, 1992)
5	Объект размещения отходов коммунального назначения	44-0012-9-00992-210014	ООО "Синтекс" 157170, Московская область, с. Синтекс, ул. Пролетарская, д.10 (ИНН 440500030)	98 426,00	2001
6	Объект размещения отходов "Камуля"	44-0013-9-00999-200017	ООО "Камуля" 150000, г. Коломна, ул. Железнодорожная, д.10 (ИНН 440770040)	200 000,00	1995
7	Объект размещения отходов	44-0014-9-00731-11002115	МУП "Утилизация отходов и обезвреживание" 157100, Московская область, г. Коломна, ул. Заводская, д.4 (ИНН 440402070)	120 000,00	1993
8	Объект размещения отходов	44-0016-9-01020-181215	ООО "Сатурн" 157200, Московская область, г. Раменское, ул. Вокзальная, д.12 (ИНН 440100010)	200 000,00	1977
9	Объект ТКО	44-0017-9-00680-190217	157200, Московская область, Маршровский район, г. Остафьевское, ул. Заводская, д.1 (ИНН 441700010)	100 000,00	1992

Объекты обработки, обезвреживания, утилизации ТКО					
№ п/п	Наименование объекта	Местонахождение объекта	Тип объекта	Мощность объекта, тонн в год	Год ввода в эксплуатацию
10	Инженерно-технологический комплекс	150000, г. Коломна, ул. Боровая, 21	Объект обработки, обезвреживания отходов коммунального назначения	100 000 тонн ТКО в год (при работе в 1 смену)	2013
11	Муниципальный комплекс	Московская область, Шаховской район, село ШО, участок №10 и №11	Объект обработки отходов коммунального назначения	50 000 тонн ТКО в год (при работе в 1 смену)	2017
12	Муниципальный комплекс	Московская область, Шаховской район, территории сельскохозяйственных угодий	Объект обработки отходов коммунального назначения	50 000 тонн ТКО в год (при работе в 1 смену)	2017
13	Продукция из переработки коммунальных отходов	150000, г. Коломна, ул. Боровая, 21	Объект утилизации отходов коммунального назначения	Утилизация отходов образования - до 1900 тонн в год	2016

Схема потоков отходов (планируемая схема потоков на 2018-2019 гг)
М 1 : 1 000 000

Условные обозначения на карте:

- 1 - номер объекта
- граница муниципального образования
- ♣ - объекты обработки, утилизации и обезвреживания отходов, в т.ч. ТКО
- - объекты размещения ТКО, включенные в ГРОРО
- - потоки ТКО на обработку, утилизацию, обезвреживание
- - потоки ТКО на заморозку
- - потоки отходов на утилизацию, обезвреживание и размещение в другие субъекты
- - потоки ТКО на обработку, утилизацию, обезвреживание с 2019 г.

- I зона
- II зона
- III зона

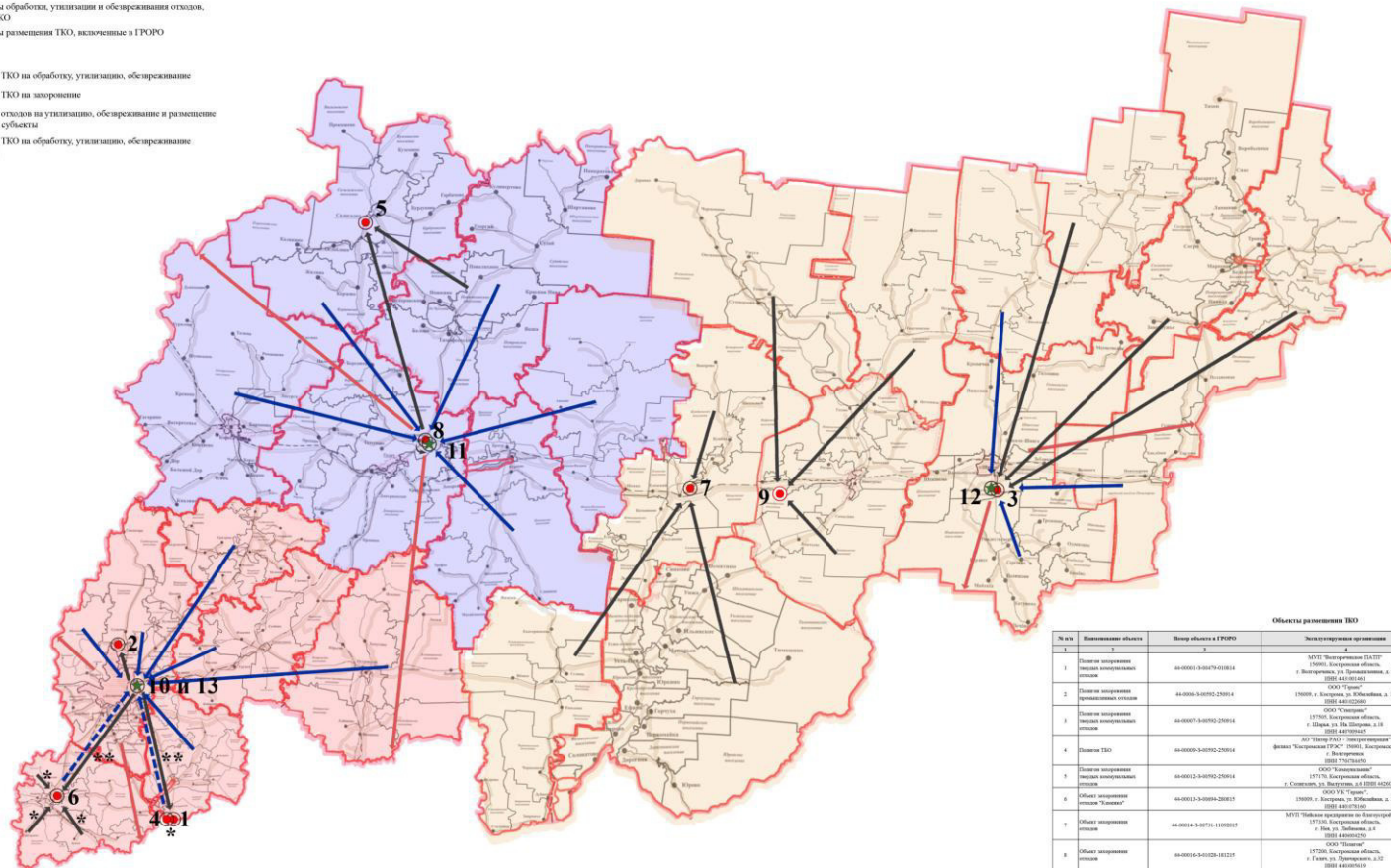

Объекты размещения ТКО

№ п/п	Выполняющие работы	Возраст объекта в ГРОРО	Заказчик/управляющая организация	Проектная мощность объекта, тонн в год	Срок ввода в эксплуатацию
1	Полное управление твердыми коммунальными отходами	44-0001-3-00479-010014	МУП "Специализация" (АЭЗ) 17000, Екатеринбург, область, г. Екатеринбург, ул. Парашютистов, д. 1 - 2001 4410000001	140 000,00	1996
2	Полное управление твердыми коммунальными отходами	44-0004-3-00592-230114	150000, г. Екатеринбург, ул. ЖБИ, д. 10 - 2001 4410000000	440 000,00	2047
3	Полное управление твердыми коммунальными отходами	44-0007-3-00592-230114	ООО "Утилитар" 17700, Екатеринбург, область, г. Шадринск, ул. Шадринск, д. 18 - 2001 4410000001	88 120,00	2008
4	Полное ТКО	44-0000-3-00592-230114	АО "Специализация" "Специализация" филиал "Специализация" (ФСК) 17000, Екатеринбург, область, г. Екатеринбург - 2001 70420000	46 400,00	Нет данных, введен в 2004-2005
5	Полное управление твердыми коммунальными отходами	44-0012-3-00592-230114	ООО "Специализация" 17170, Екатеринбург, область, г. Свердловск, ул. Поступилова, д. 1 (ИП) 4410000000	94 424,00	2013
6	Объект размещения отходов "Линейка"	44-0011-3-00594-200115	ООО "Утилитар" 150000, г. Екатеринбург, ул. ЖБИ, д. 10 - 2001 4410000000	200 000,00	1996
7	Объект размещения отходов	44-0014-3-00711-11000115	МУП "Специализация" (ФСК) "Специализация" 17170, Екатеринбург, область, г. Шадринск, ул. Шадринск, д. 18 - 2001 4410000000	120 000,00	1993
8	Объект заморозки отходов	44-0016-3-01024-102115	ООО "Специализация" 147200, Екатеринбург, область, г. Галич, ул. Дзержинский, д. 12 - 2001 4410000000	200 000,00	1977
9	Полное ТКО	44-0017-3-00594-170017	17700, Екатеринбург, область, Екатеринбург, район, г. Свердловский, ул. Ленин, д. 7 - 2001 4410000000	100 000,00	1992

Объекты обработки, обезвреживания, утилизации ТКО

№ п/п	Выполняющие работы	Муниципальное образование	Тип объекта	Мощность объекта, тонн в год	Срок ввода в эксплуатацию
10	Автоматизированный сортировочно-сортировочный комплекс	174000, г. Екатеринбург, ул. Белика, 21	Объект обработки, обезвреживания твердых коммунальных отходов	200 000 тонн ТКО в год (судебный в 1 квартале)	2018
11	Муниципальное предприятие	Екатеринбург, область, Свердловский район, около 850 метров на запад от г. Миасского	Объект обработки твердых коммунальных отходов	50 000 тонн ТКО в год (судебный в 1 квартале)	2017
12	Муниципальное предприятие	Екатеринбург, область, Свердловский район, ул. Гуреева (расположенное на западе)	Объект обработки твердых коммунальных отходов	50 000 тонн ТКО в год (судебный в 1 квартале)	2017
13	Предприятие по переработке и утилизации полипропиленовых отходов	174000, г. Екатеринбург, ул. Белика, 21	Объект утилизации твердых коммунальных отходов	Утилизация отходов (обработка) - до 1500 м³	2014

* - до «01» января 2019 года

** - с «01» января 2019 года

Схема потоков отходов (планируемая схема потоков на 2019-2026 гг)
М 1 : 1 000 000

Условные обозначения на карте:

- 1 - номер объекта
- граница муниципального образования
- объекты обработки, утилизации и обезвреживания отходов, в т.ч. ТКО
- объекты размещения ТКО, включенные в ГРОРО
- потоки отходов на утилизацию
- потоки ТКО на обработку, утилизацию, обезвреживание
- потоки ТКО на захоронение
- потоки отходов на утилизацию, обезвреживание и размещение в другие субъекты

- I зона
- II зона
- III зона

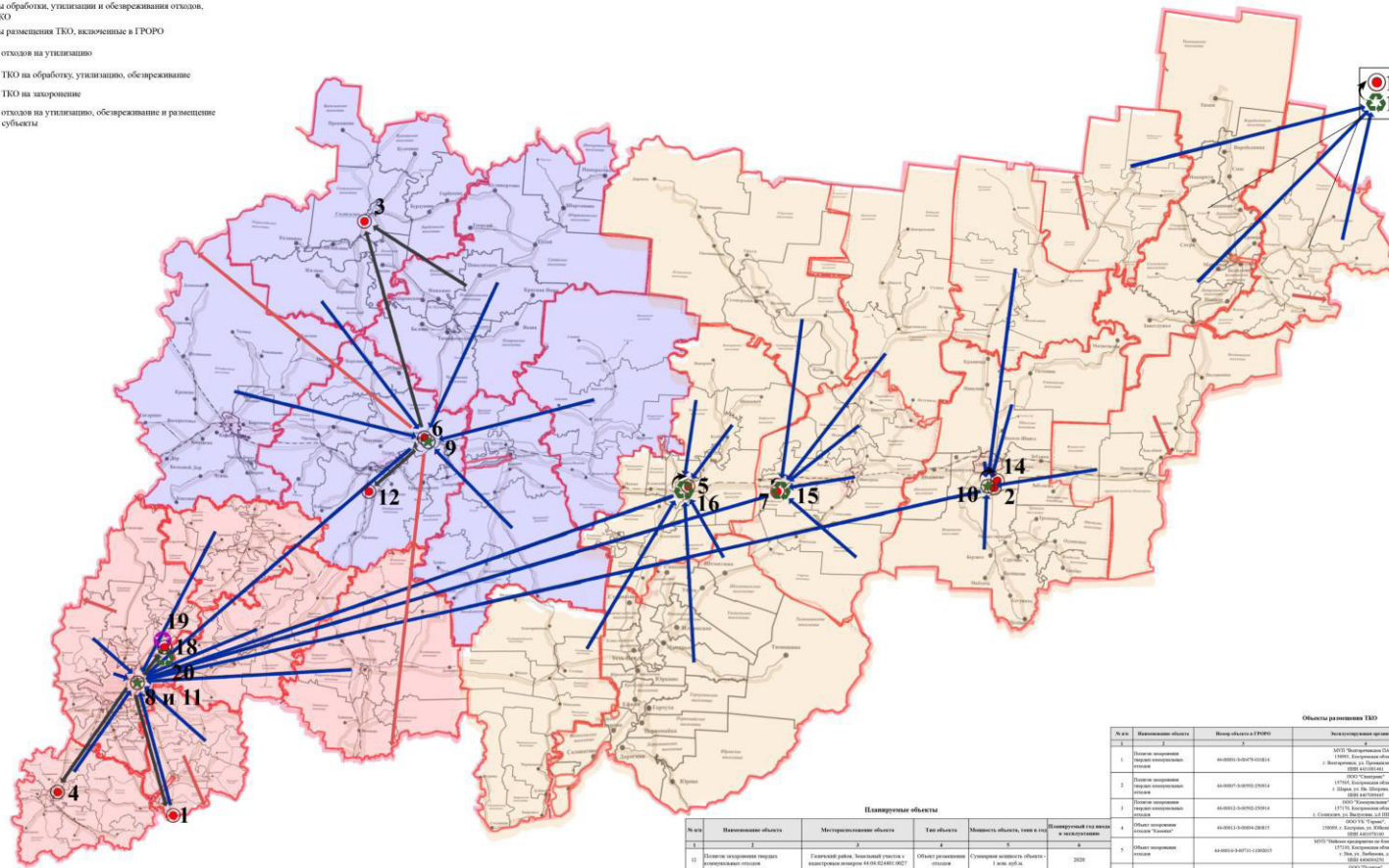

Объекты размещения ТКО									
№ п/п	Муниципальный округ	Муниципальное образование	Тип объекта	Мощность объекта, тонн в год	Планируемый год ввода в эксплуатацию	№ п/п	Муниципальный округ	Муниципальное образование	Тип объекта
1	Зеленоградский район	Зеленоградский район	Объект размещения ТКО	1000	2020	1	Зеленоградский район	Зеленоградский район	Объект размещения ТКО
2	Зеленоградский район	Зеленоградский район	Объект размещения ТКО	1000	2020	2	Зеленоградский район	Зеленоградский район	Объект размещения ТКО
3	Зеленоградский район	Зеленоградский район	Объект размещения ТКО	1000	2020	3	Зеленоградский район	Зеленоградский район	Объект размещения ТКО
4	Область	Область	Объект размещения ТКО	1000	2020	4	Область	Область	Объект размещения ТКО
5	Область	Область	Объект размещения ТКО	1000	2020	5	Область	Область	Объект размещения ТКО
6	Область	Область	Объект размещения ТКО	1000	2020	6	Область	Область	Объект размещения ТКО
7	Область	Область	Объект размещения ТКО	1000	2020	7	Область	Область	Объект размещения ТКО

Объекты обработки, обезвреживания, утилизации ТКО									
№ п/п	Муниципальный округ	Муниципальное образование	Тип объекта	Мощность объекта, тонн в год	Планируемый год ввода в эксплуатацию	№ п/п	Муниципальный округ	Муниципальное образование	Тип объекта
1	Зеленоградский район	Зеленоградский район	Объект обработки, утилизации и обезвреживания ТКО	1000	2020	1	Зеленоградский район	Зеленоградский район	Объект обработки, утилизации и обезвреживания ТКО
2	Зеленоградский район	Зеленоградский район	Объект обработки, утилизации и обезвреживания ТКО	1000	2020	2	Зеленоградский район	Зеленоградский район	Объект обработки, утилизации и обезвреживания ТКО
3	Зеленоградский район	Зеленоградский район	Объект обработки, утилизации и обезвреживания ТКО	1000	2020	3	Зеленоградский район	Зеленоградский район	Объект обработки, утилизации и обезвреживания ТКО
4	Область	Область	Объект обработки, утилизации и обезвреживания ТКО	1000	2020	4	Область	Область	Объект обработки, утилизации и обезвреживания ТКО
5	Область	Область	Объект обработки, утилизации и обезвреживания ТКО	1000	2020	5	Область	Область	Объект обработки, утилизации и обезвреживания ТКО
6	Область	Область	Объект обработки, утилизации и обезвреживания ТКО	1000	2020	6	Область	Область	Объект обработки, утилизации и обезвреживания ТКО
7	Область	Область	Объект обработки, утилизации и обезвреживания ТКО	1000	2020	7	Область	Область	Объект обработки, утилизации и обезвреживания ТКО

* - до «01» января 2019 года
** - с «01» января 2019 года